

MEMENTO DES LANDES

40

Cartes

Données

Informations

Connaissances

Savoir



Flashez-moi !

Édition
2022





L'État dispose d'une multitude de données qui constituent de l'information dont le partage représente une opportunité pour mieux connaître un territoire en l'occurrence celui des Landes.

Leur mise à disposition sur les différents plateformes nationales ou locales permet à chacun de les réutiliser et de les valoriser dans le respect du droit de la propriété intellectuelle et de la protection des données personnelles. Ainsi dès mon arrivée dans le département, j'ai souhaité que soit réalisé un document de présentation des Landes.

Dans ce mémento, la Direction Départementale des Territoires et de la Mer des Landes a travaillé pour identifier les données permettant de mettre en lumière les caractéristiques propres du département sur une douzaine de thématiques.

Le Mémento des Landes a vocation à mieux connaître ou faire connaître la richesse et la diversité de ce territoire dynamique.

Bonne lecture

Françoise TAHERI
Préfète des Landes



Pleinement tournée vers les acteurs du territoire et les différentes collectivités, la direction départementale des territoires et de la mer se caractérise par la diversité des politiques publiques qu'elle porte.

Au regard de leurs métiers et de leurs missions, l'ensemble des services de la DDTM s'est mobilisé pour présenter le département en quelques chiffres clés et par des cartes sur les principales thématiques en lien avec nos politiques publiques; la première édition du «Mémento des Landes » est née.

Mis en ligne sur le site de la Préfecture des Landes et à destination de tous, les cartes et données sont disponibles en consultation et téléchargement

J'espère que ce memento saura répondre à vos attentes.

Vos remarques seront les bienvenues pour enrichir la prochaine édition.

Nadine CHEVASSUS
Directrice départementale des territoires
et de la mer des Landes



| | |
|----------------------------------|-----|
| ● Territoire | 4 |
| ● Habitat | 26 |
| ● Déplacements et mobilités | 38 |
| ● Éducation et sécurité routière | 41 |
| ● Aménagement - Urbanisme | 44 |
| ● Prévention des risques | 56 |
| ● Transition énergétique | 62 |
| ● Agriculture | 69 |
| ● Forêt | 86 |
| ● Faune sauvage et chasse | 89 |
| ● Nature et paysages | 91 |
| ● Eau et milieux aquatiques | 93 |
| ● Glossaire | 102 |

➤ Chiffres clés

Les collectivités des Landes

| | |
|---|--|
| Nombre de communes en 2022 | 327 communes |
| Établissement Publics de Coopération Intercommunale (EPCI) à fiscalité propre | 16 Communautés de communes, 2 communautés d'agglomération (Mont-de-Marsan Agglomération et CA de Dax) |

Superficies (OCS 2020)

| | |
|---------------------|------------|
| Superficie totale | 935 000 ha |
| Surfaces agricoles | 240 000 ha |
| Surfaces boisées | 600 000 ha |
| Sols artificialisés | 71 000 ha |
| Surface Naturel | 24 000 ha |

Linéaires

| | |
|---|---------|
| Axes routiers principaux (Autoroute, RN et régionale) (RT5 IGN) | 1740 km |
| Voies ferrées principales (BdTopo IGN) | 293 km |



➤ Chiffres clés

Population légale 2019 en vigueur au 1^{er} janvier 2022 (INSEE 2019)

| | |
|--|---------|
| Population municipale (ne comporte pas de doubles comptes : chaque personne vivant en France est comptée une seule fois – décret n°2003-485) | 413 690 |
| Population totale | 425 968 |

Part des classes d'âge dans la population totale

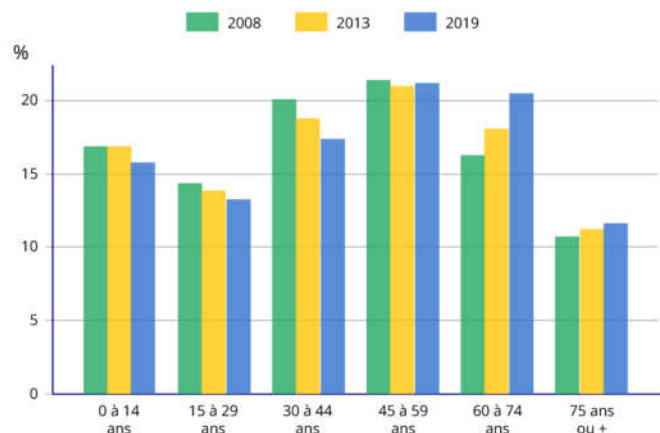

Emplois par catégorie socioprofessionnelle

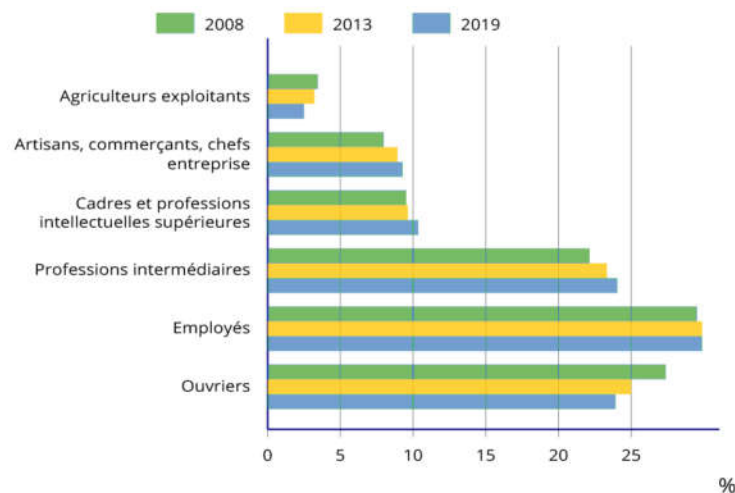

Recensement population (INSEE 2019)

| | | |
|-----------------------|---------|--------|
| Population municipale | 413 690 | |
| 0 – 14 ans | 65 436 | 15,8 % |
| 15 – 59 ans | 214 969 | 51,9 % |
| + de 60 ans | 133 285 | 32,2 % |
| Nombre de ménages | 191 040 | |
| Nombre de logements | 262 370 | |

Emplois (INSEE 2019)

| | |
|----------------------------------|---------|
| Nombre d'emplois | 149 192 |
| Actifs résidant dans les Landes | 160 699 |
| Indice de concentration d'emploi | 92,2 % |

Actifs (INSEE 2019)

| | |
|------------------------------|--------|
| Actifs ayant un emploi | 65,3 % |
| chômeurs | 9,9 % |
| Retraités, étudiants, autres | 24,8 % |



➤ Les Landes dans la région Nouvelle - Aquitaine

TERRITOIRE



➤ Arrondissements et communes

TERRITOIRE

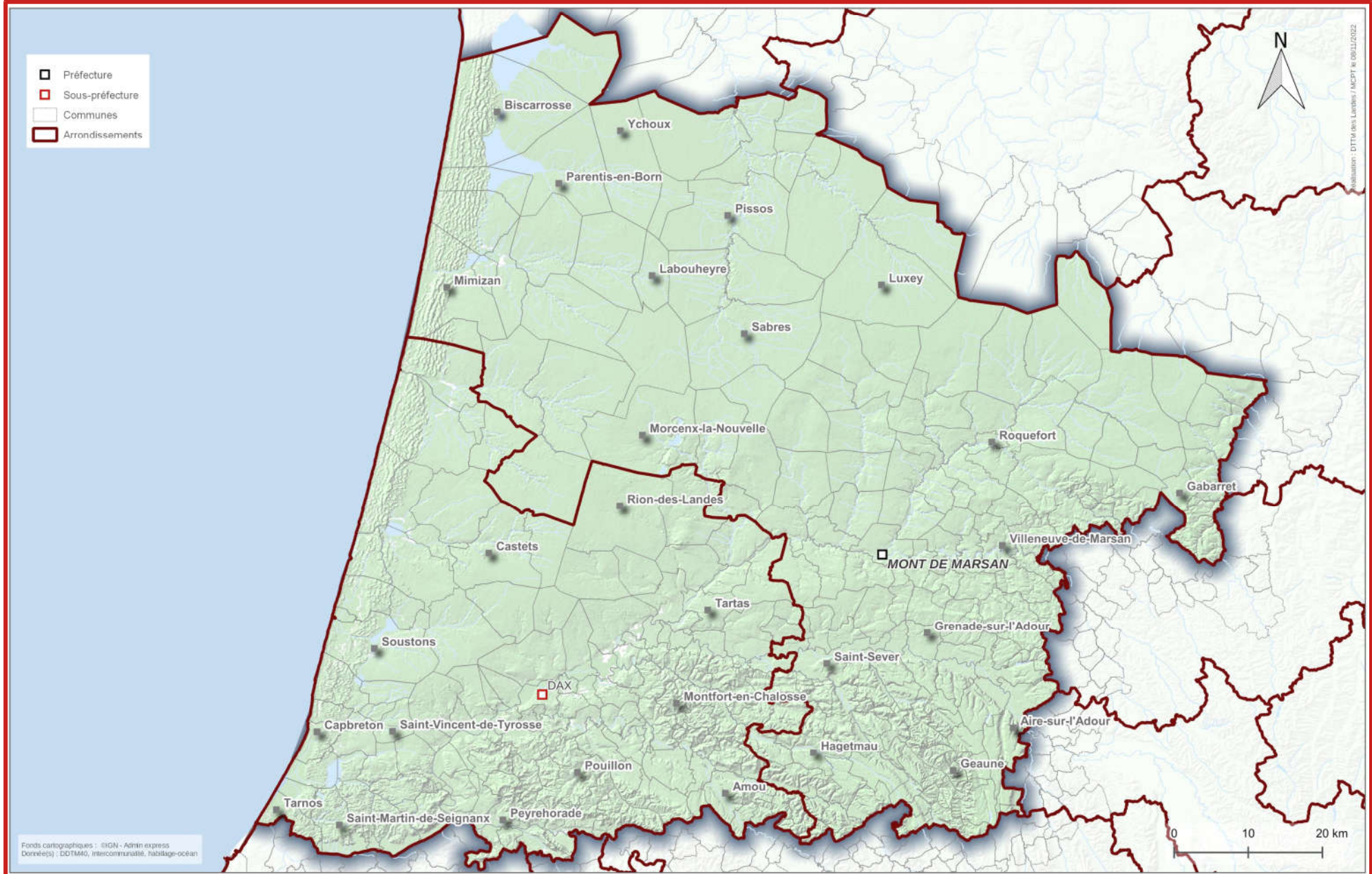

➤ Circonscriptions législatives au 20/06/2022

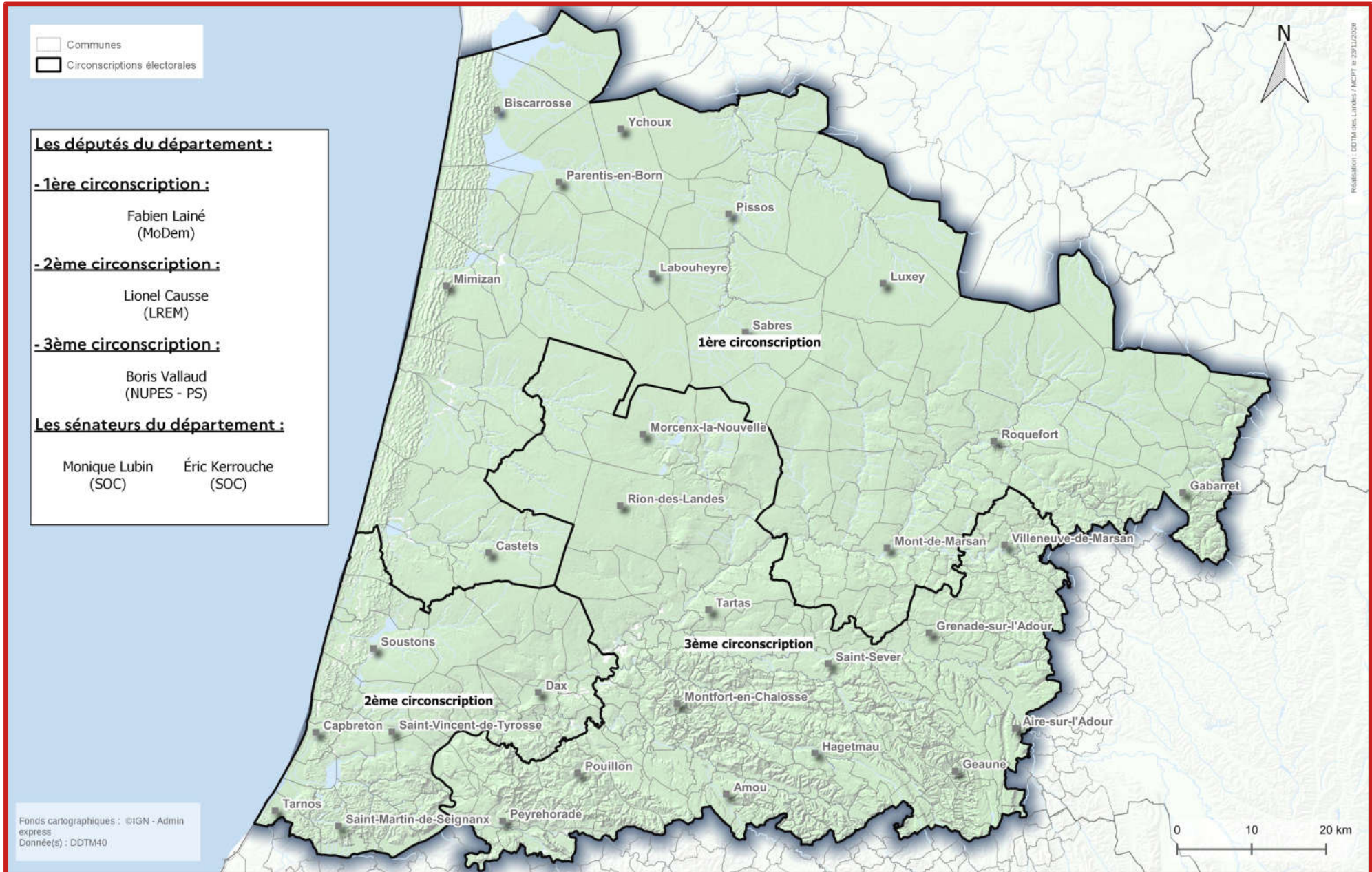

➤ Cantons et conseillers départementaux au 01/01/2022

TERRITOIRE

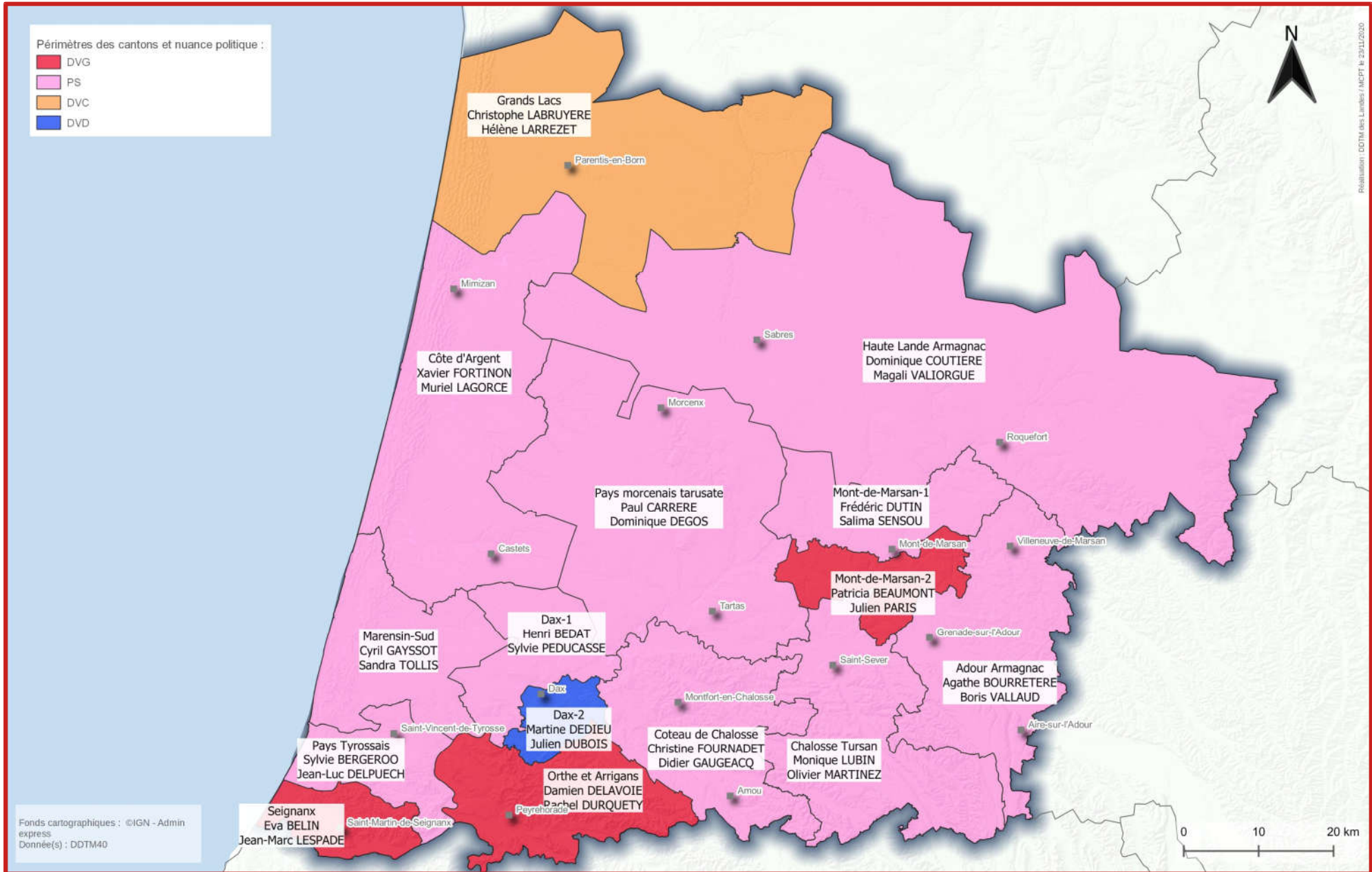

➤ Intercommunalité et présidence

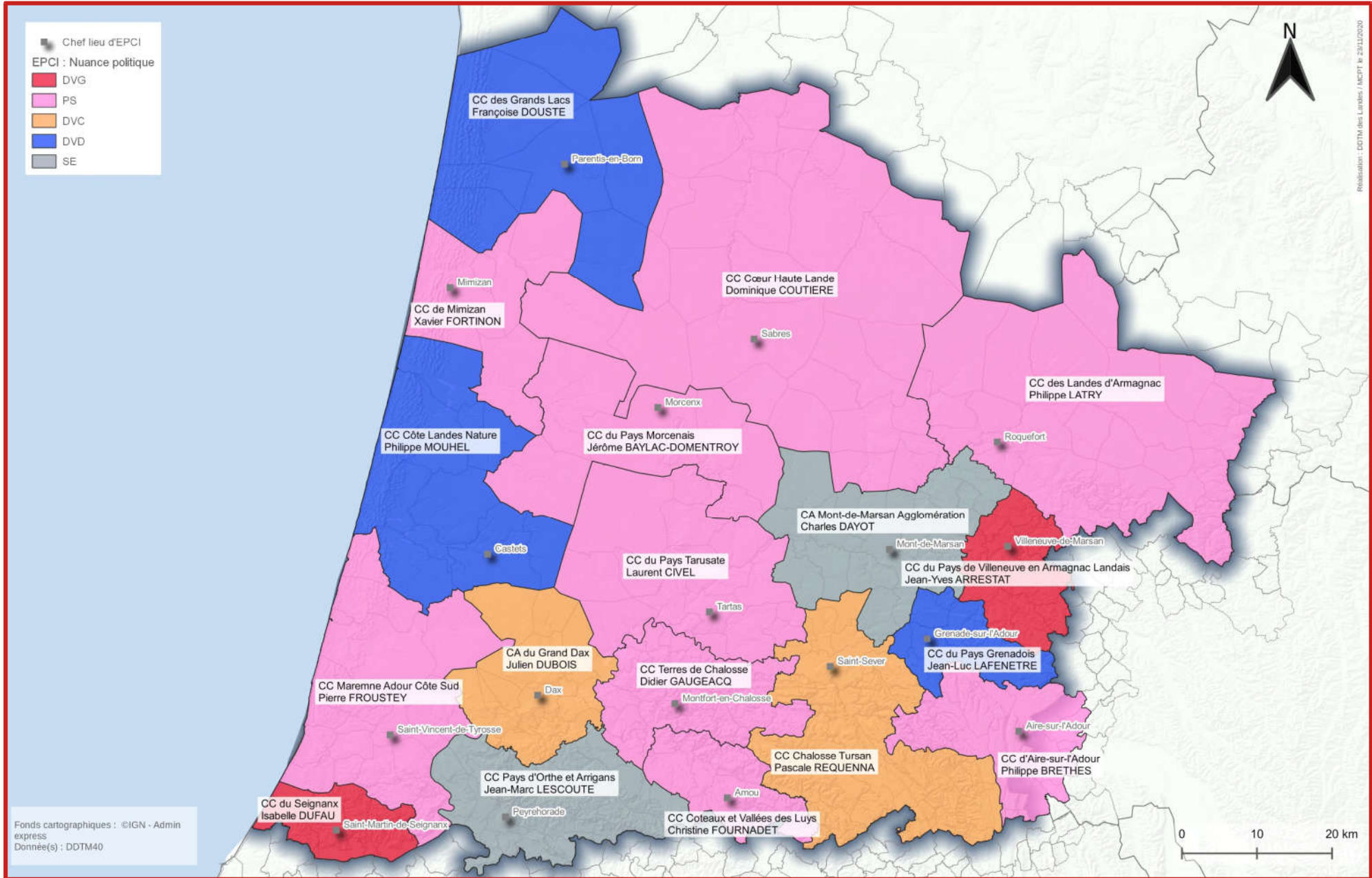

➤ Établissements publics de coopération intercommunale (EPCI) au 01/01/2022

| EPCI | Population municipale 2019 | Nombre de communes |
|--|----------------------------|--------------------|
| CC Maremne Adour Côte Sud | 68 368 | 23 |
| CA du Grand Dax | 55 657 | 20 |
| Mont-de-Marsan Agglomération | 53 875 | 18 |
| CC des Grands Lacs | 30 076 | 7 |
| CC du Seignanx | 28 170 | 8 |
| CC Chalosse Tursan | 25 966 | 50 |
| CC du pays d'Orthe et Arrigans | 23 854 | 24 |
| CC Terres de Chalosse | 18 108 | 34 |
| CC du Pays Tarusate | 17 714 | 17 |
| CC Cœur Haute Lande | 15 698 | 26 |
| CC de Mimizan | 12 532 | 6 |
| CC Côte Landes Nature | 12 093 | 10 |
| CC des Landes d'Armagnac | 10 789 | 27 |
| CC d'Aire sur l'Adour | 9 875 | 22 |
| CC du Pays Morcenais | 9 365 | 6 |
| CC du Grenadois | 7 657 | 11 |
| CC Coteaux et Vallées des Luys | 7 629 | 16 |
| CC du Pays de Villeneuve en Armagnac Landais | 6 264 | 12 |

➤ Parc naturel régional et PETR

TERRITOIRE

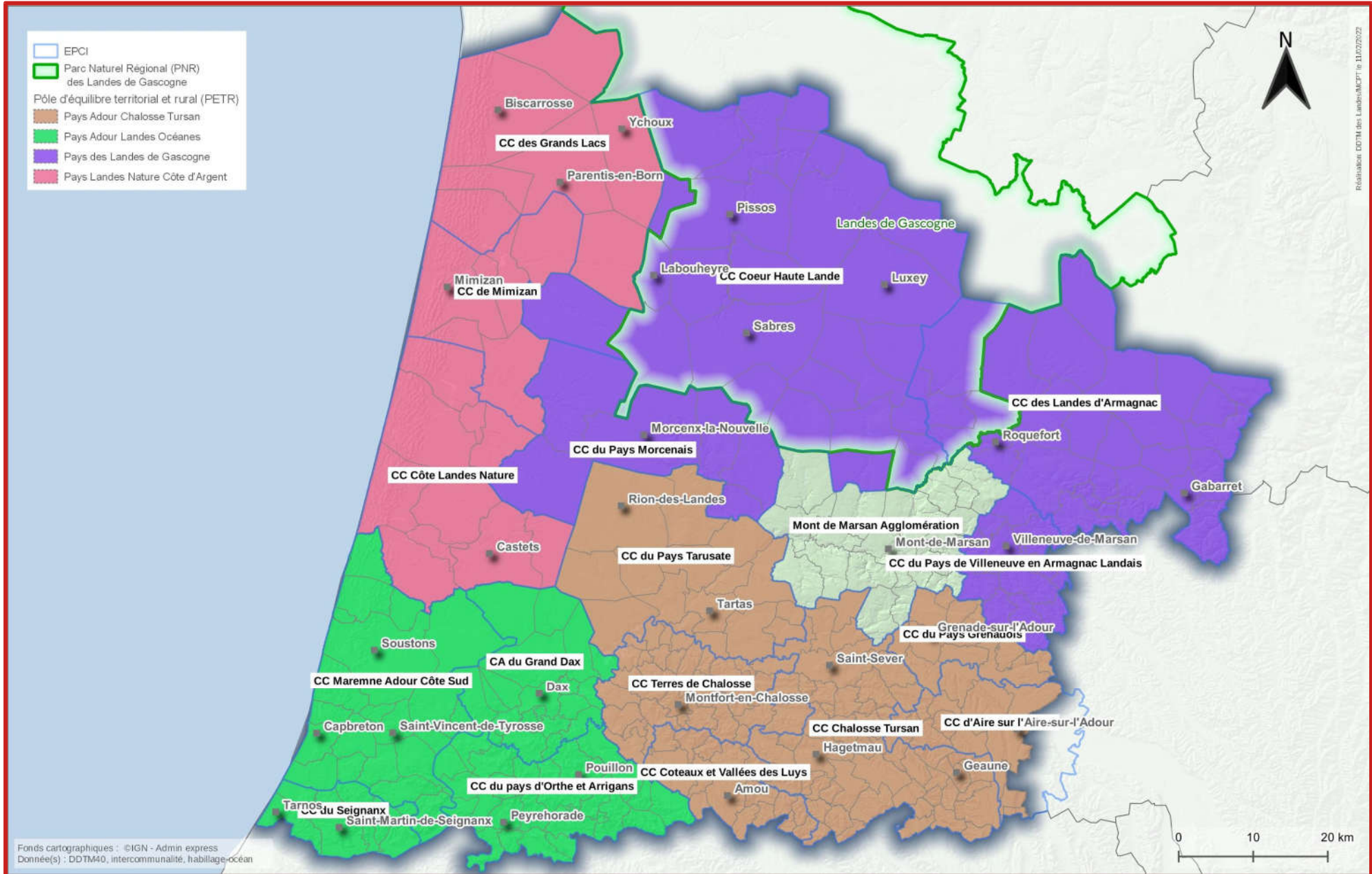

➤ Population municipale 2019 en vigueur au 1^{er} janvier 2022

TERRITOIRE

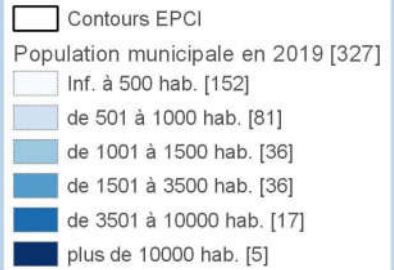

| EPCI | Population municipale |
|--|-----------------------|
| CC d'Aire sur l'Adour | 9875 |
| CC des Landes d'Armagnac | 10789 |
| CC du pays d'Orthe et Arrigans | 23854 |
| CC Terres de Chalosse | 18108 |
| CC Chalosse Tursan | 25966 |
| CC Coeur Haute Lande | 15698 |
| CC de Mimizan | 12532 |
| CC du Seignanx | 28170 |
| CA du Grand Dax | 55657 |
| CC du Pays Morcenais | 9365 |
| CC du Pays Tarusate | 17714 |
| CC du Pays de Villeneuve en Armagnac Landais | 6264 |
| Mont de Marsan Agglomération | 53875 |
| CC du Pays Grenadois | 7657 |
| CC Côte Landes Nature | 12093 |
| CC Maremne Adour Côte Sud | 68368 |
| CC des Grands Lacs | 30076 |
| CC Coteaux et Vallées des Luys | 7629 |

Population municipale totale 2019 : 413 690 habitants

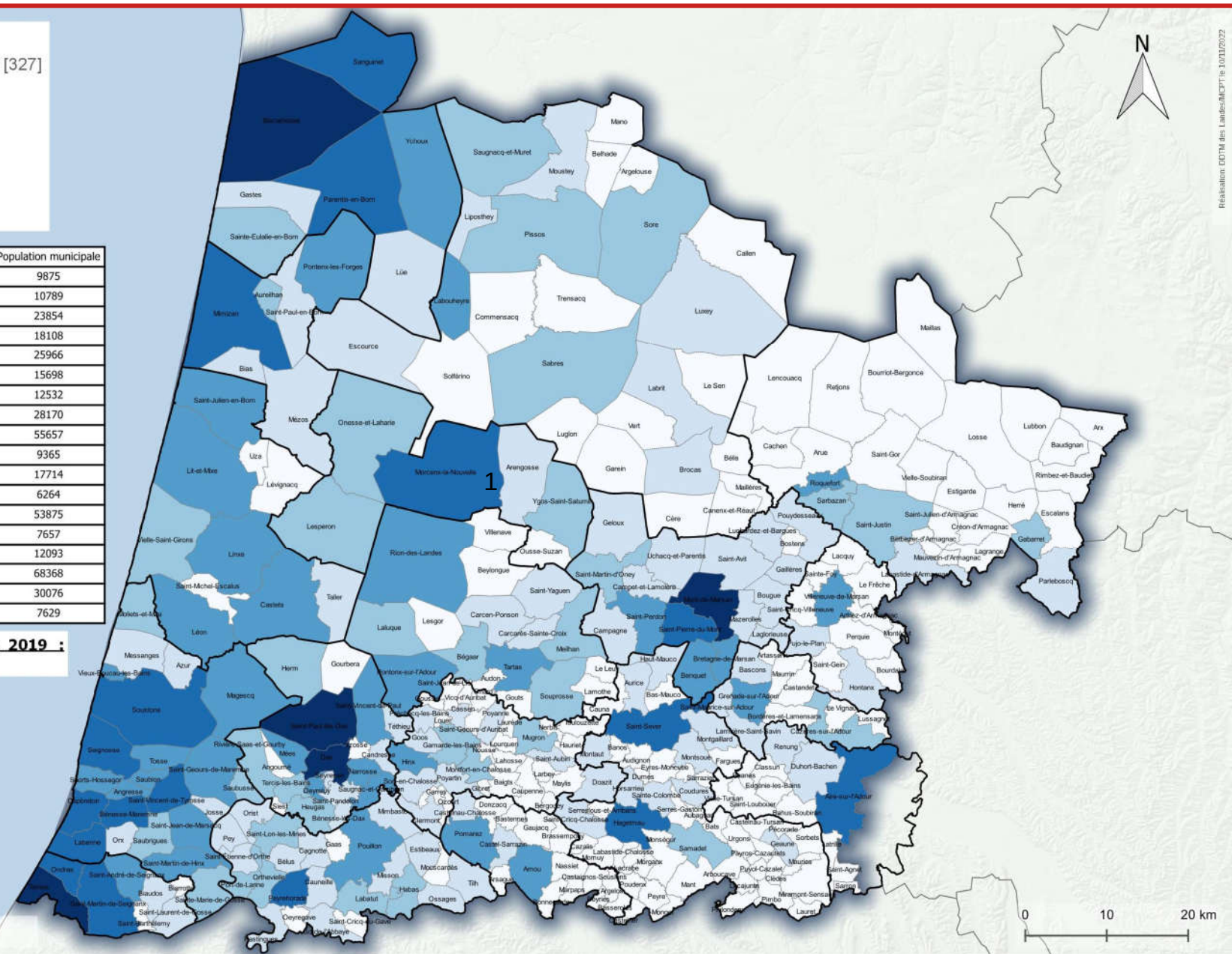

Fonds cartographiques : ©IGN - Admin express
Donnée(s) : Recensement INSEE 2019

Réalisation DDTM des Landes/INSEE 10/01/2022



➤ Évolution de la population entre 2013 et 2019

TERRITOIRE

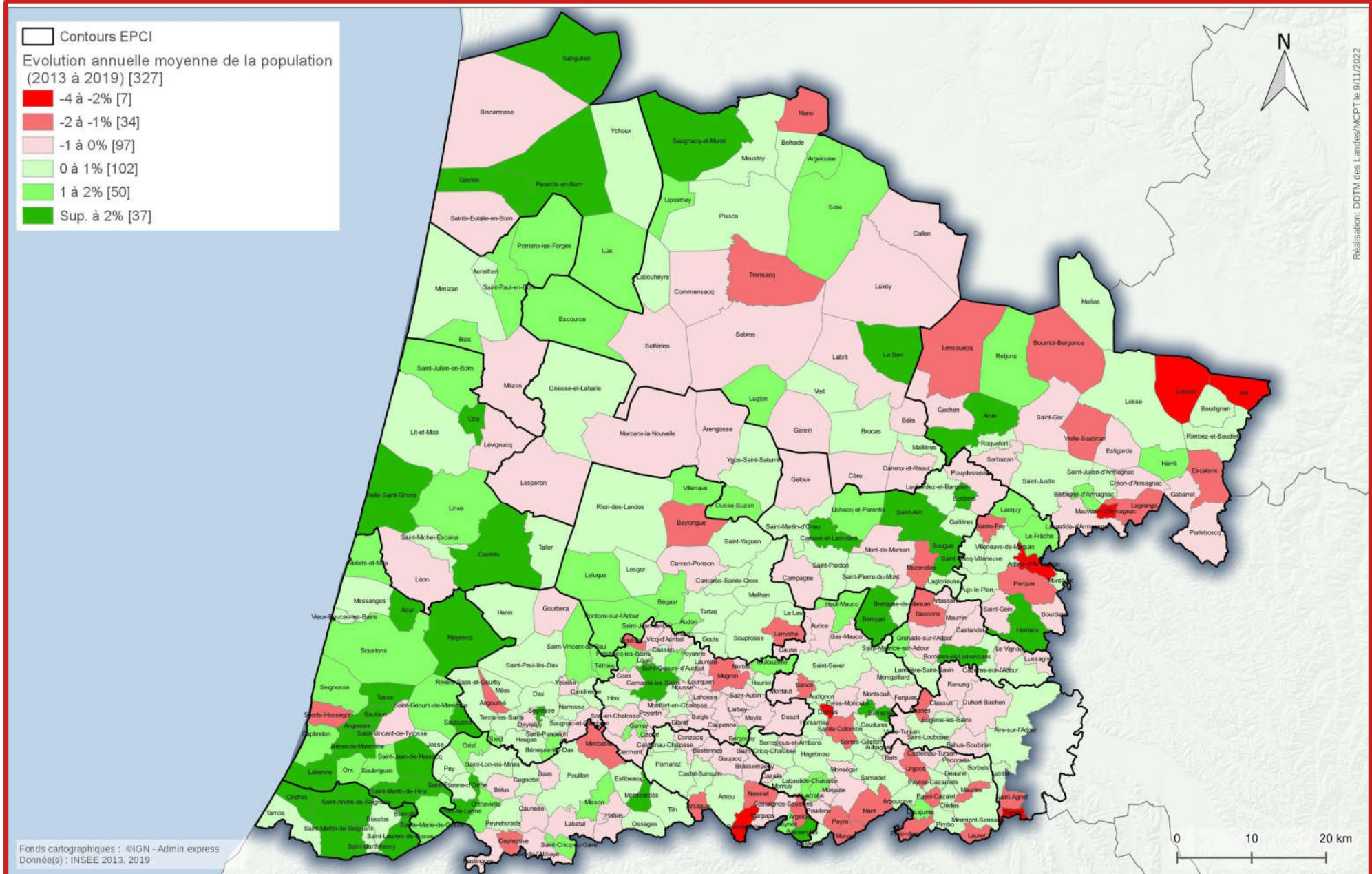

➤ Taux d'évolution annuel du solde naturel entre 2013 et 2019

TERRITOIRE

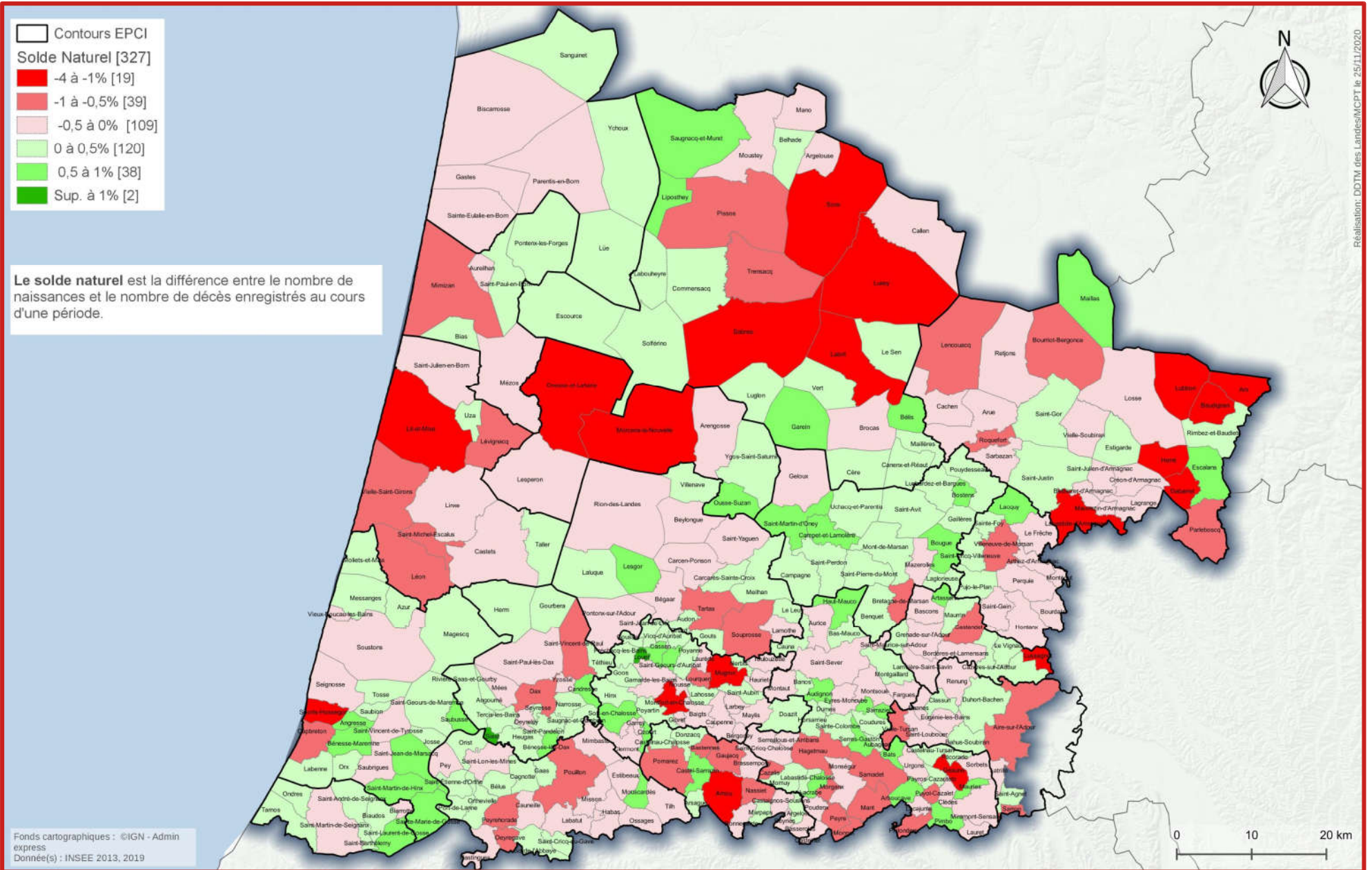

➤ Taux d'évolution annuel du solde migratoire entre 2013 et 2019

TERRITOIRE

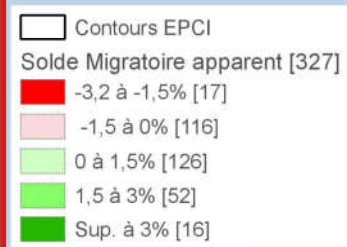

Le solde migratoire apparent est la différence entre le nombre de personnes qui sont entrées sur le territoire et le nombre de personnes qui en sont sorties au cours de l'année.

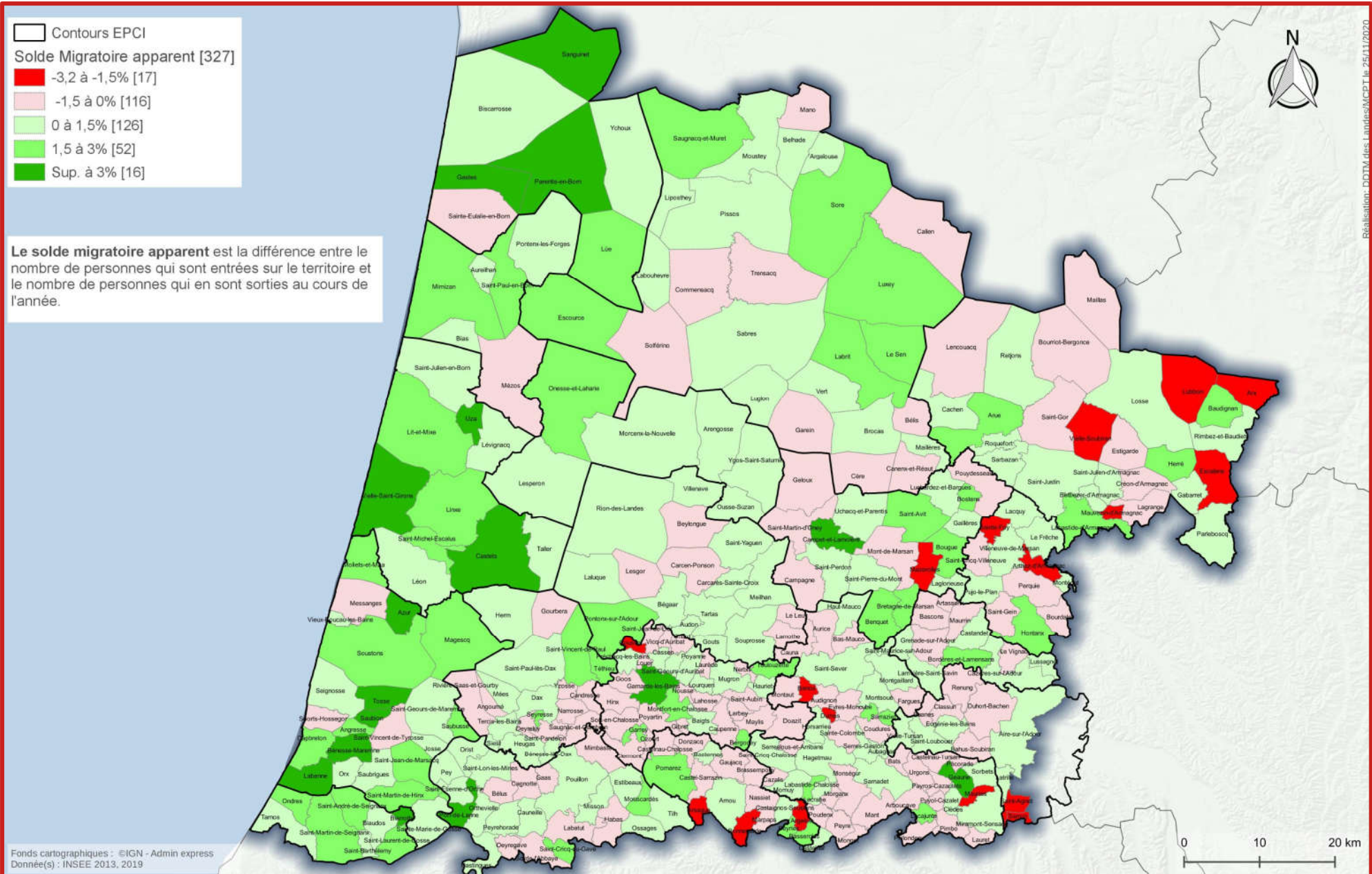

Fonds cartographiques : ©IGN - Admin express
Donnée(s) : INSEE 2013, 2019



➤ Taux de la population des + 65 ans

TERRITOIRE

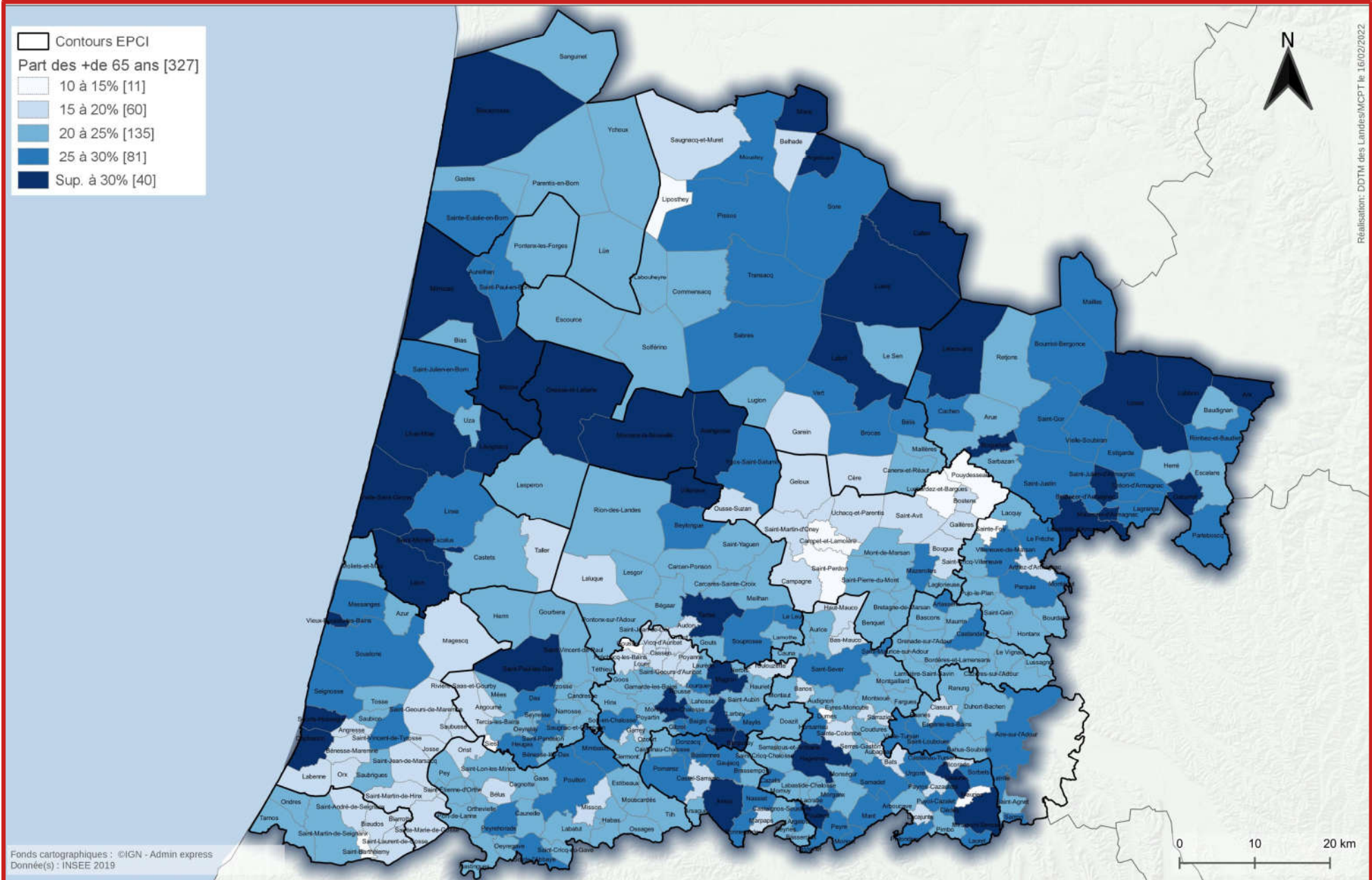

➤ Taux de la population des - 25 ans

TERRITOIRE

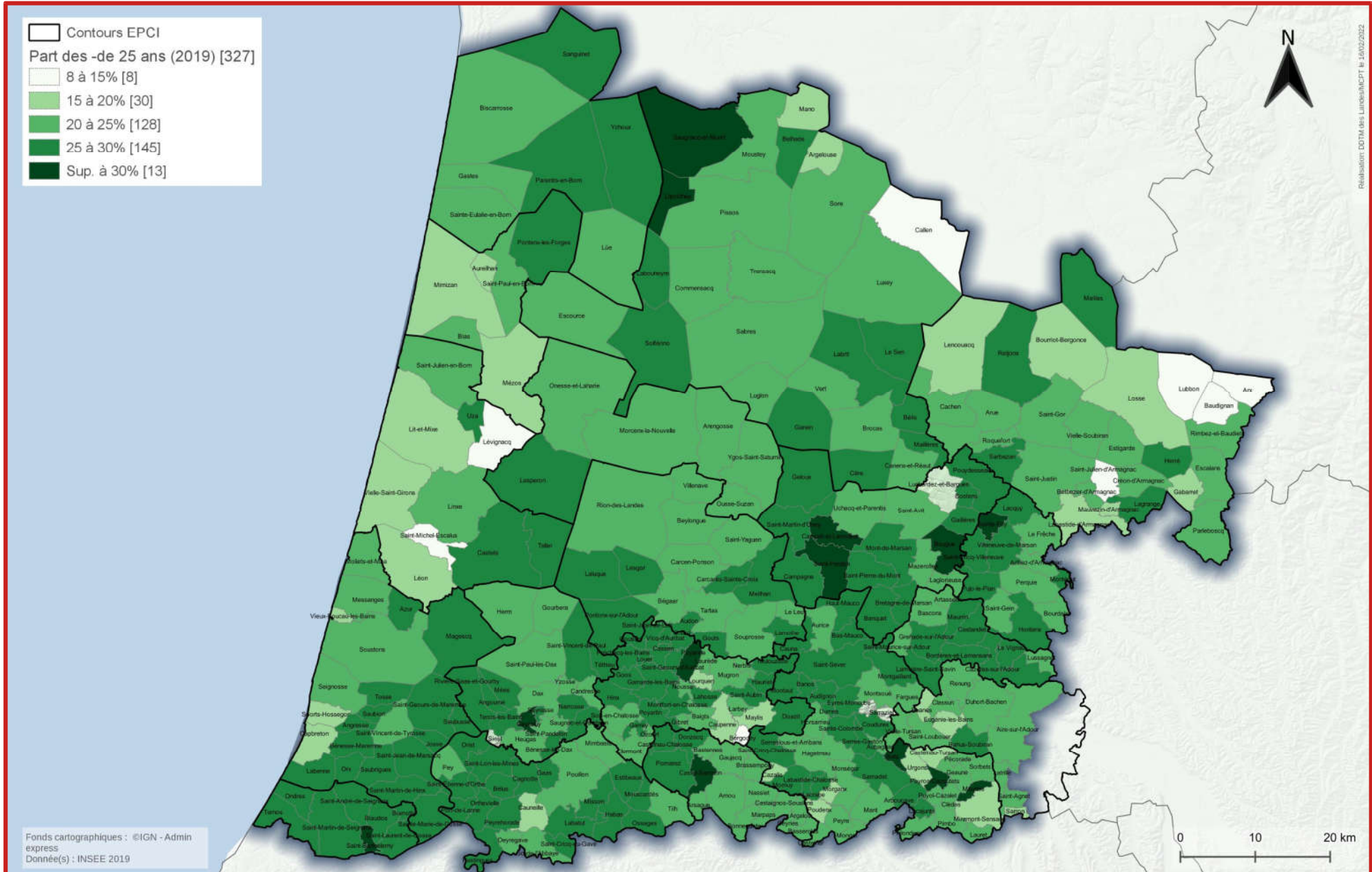

➤ Densité de la population légale 2019 en vigueur au 1^{er} janvier 2022

TERRITOIRE

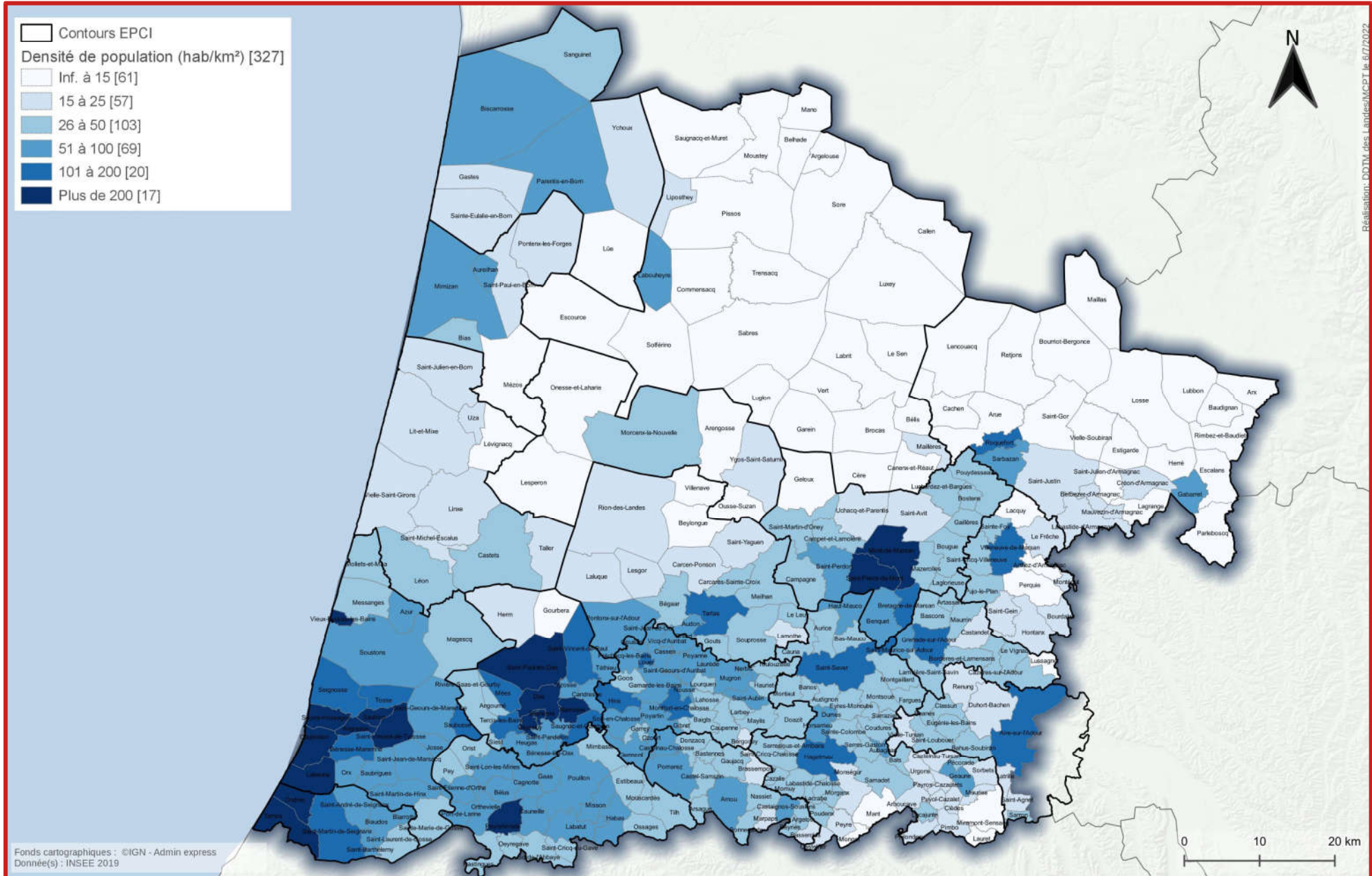

➤ Niveau de vie médian

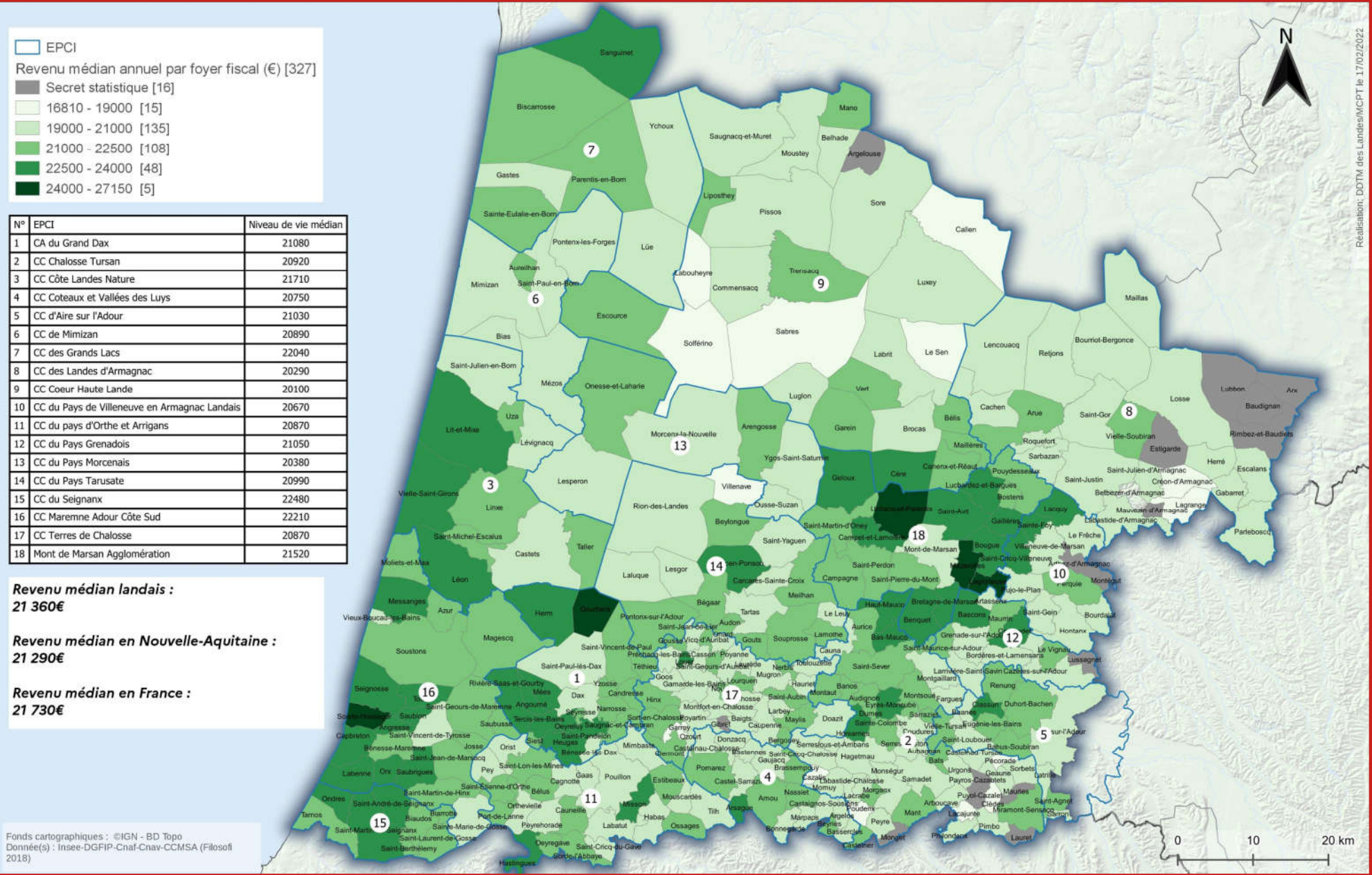

➤ Zone de revitalisation rurale (ZRR)

TERRITOIRE

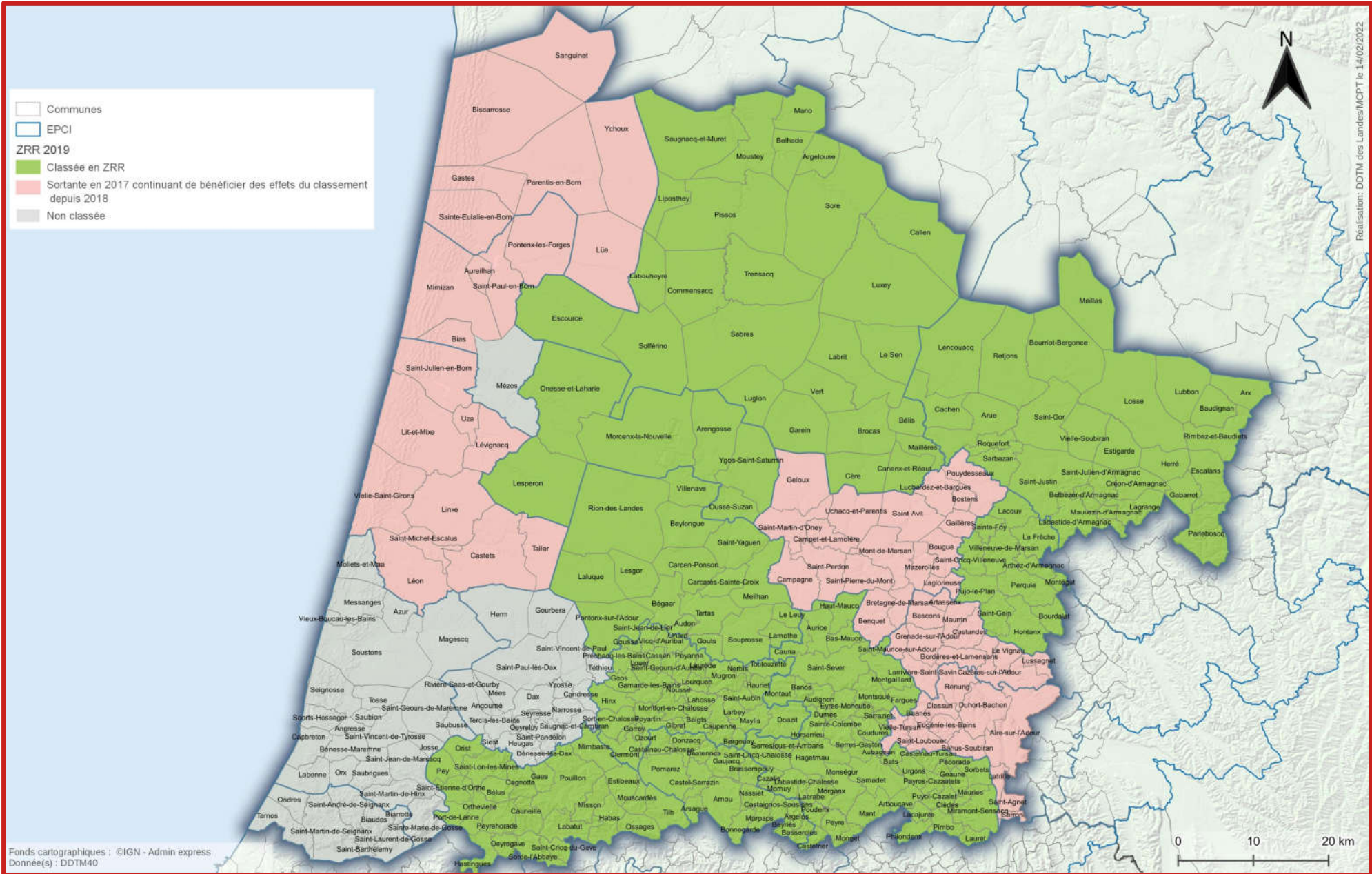

➤ Secteurs d'emplois et taux de chômage

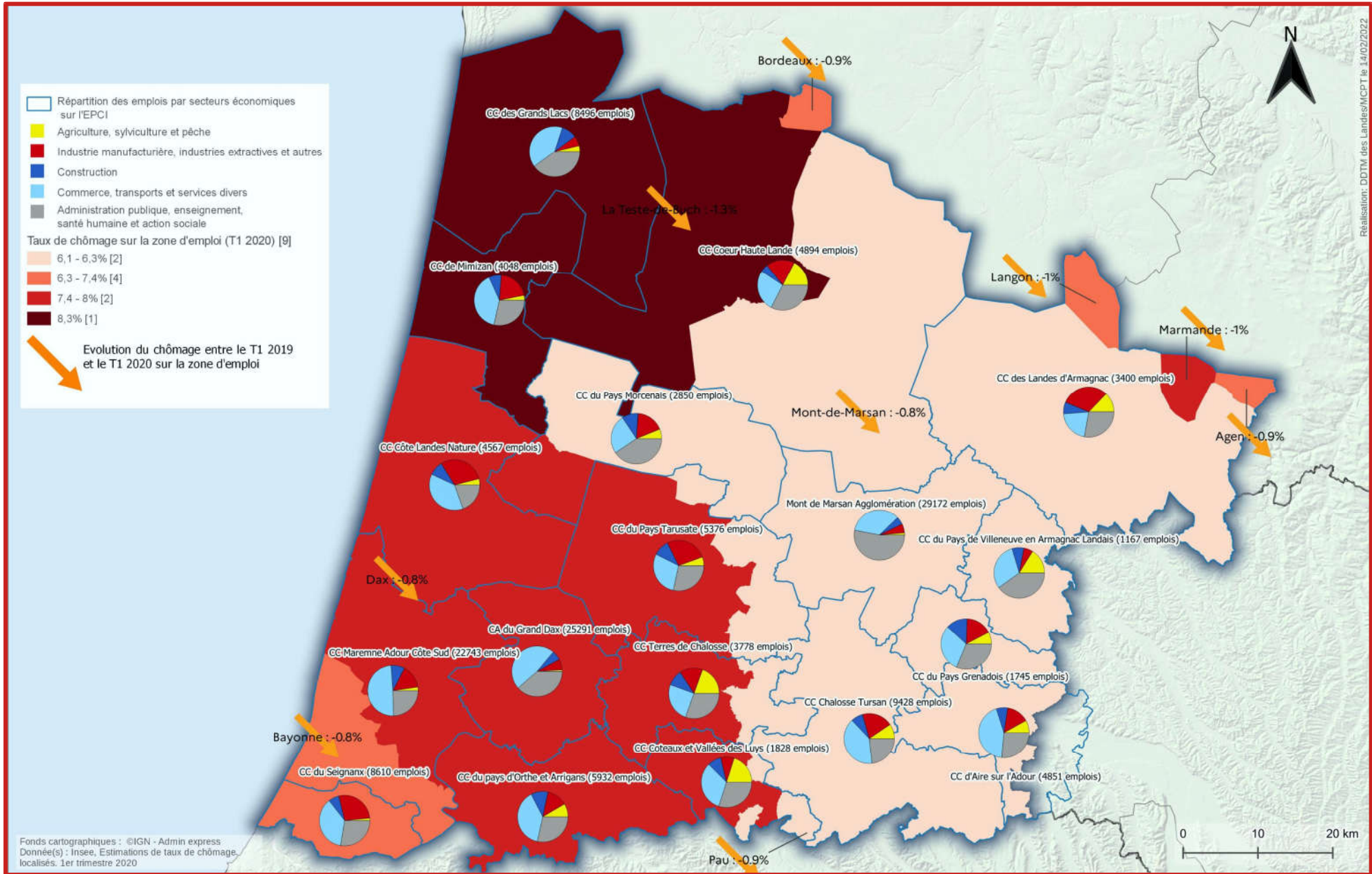

➤ Contrat de relance et de transition écologique (CRTE)

TERRITOIRE

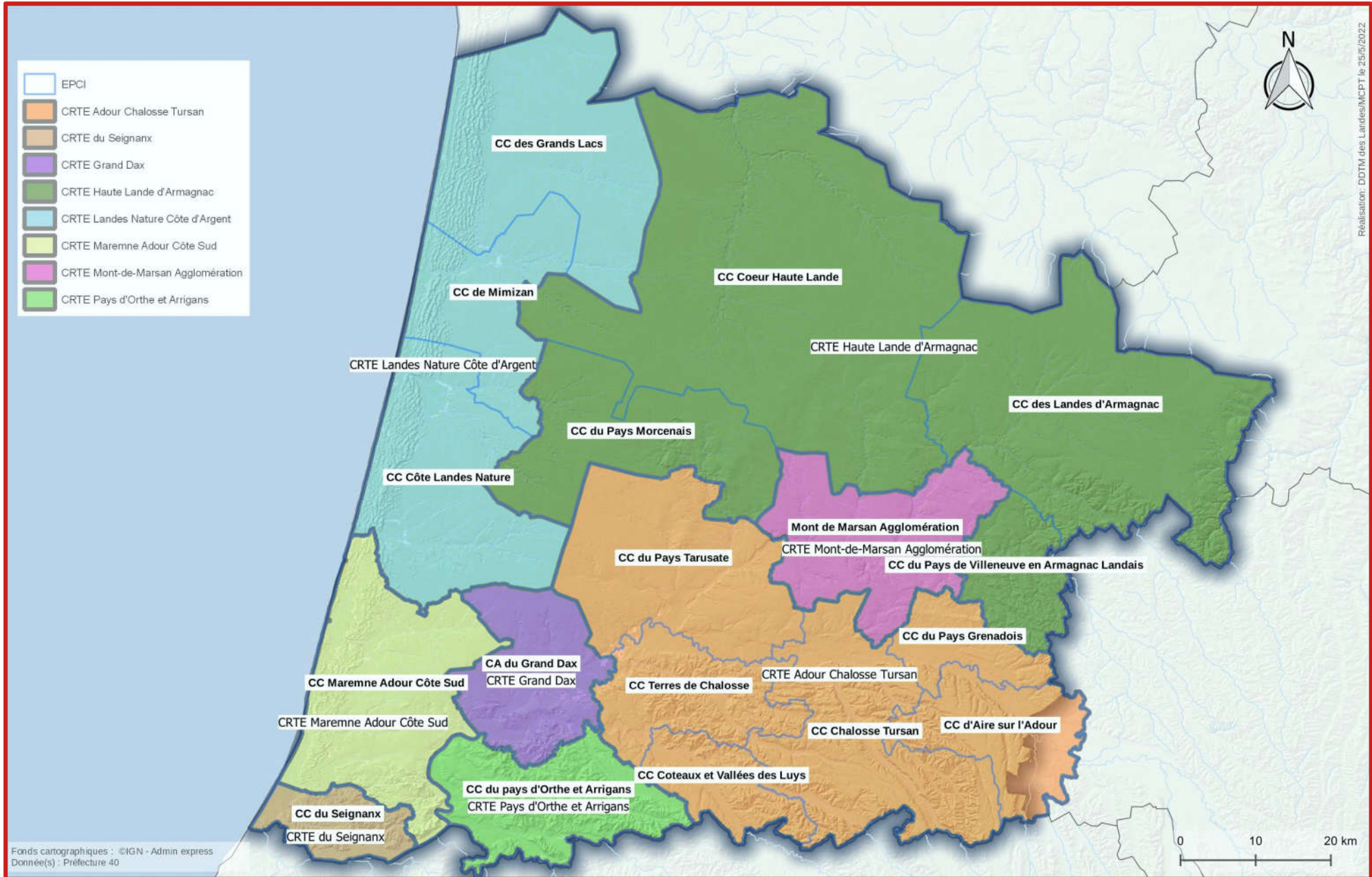

➤ Maisons France Services

TERRITOIRE

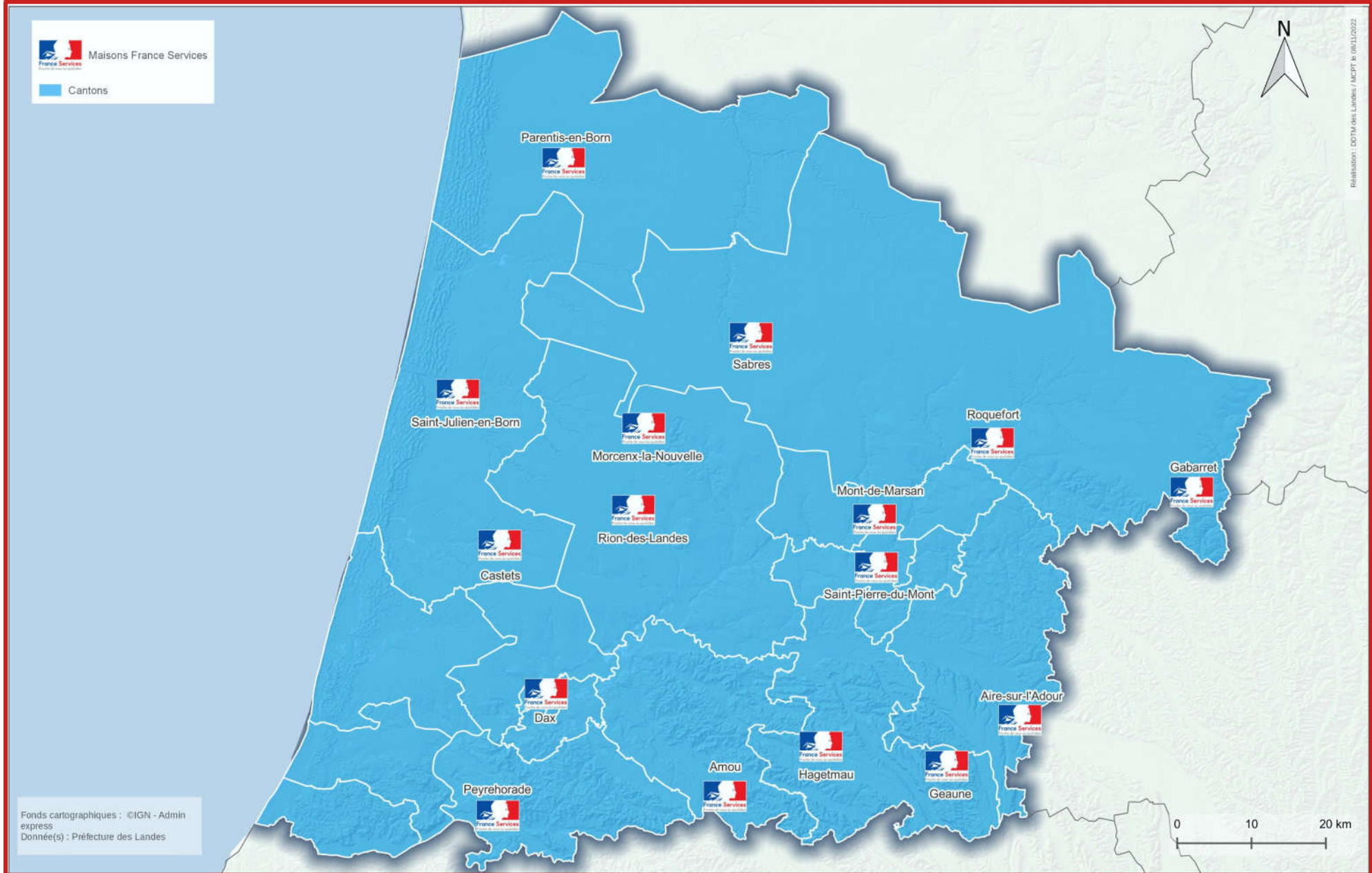

➤ État d'avancement du programme New Deal Mobile

(situation au 01/09/2022)

TERRITOIRE

C'est un accord né en 2018, sur propositions de l'Arcep et dans le cadre d'un dialogue avec les opérateurs de téléphonie mobile, visant à généraliser la couverture mobile de qualité pour l'ensemble des Français. Le dispositif fixe comme obligations :

- La construction, par chaque opérateur, de 5 000 nouveaux sites 4G;
- Améliorer la qualité de réception sur l'ensemble du territoire, et particulièrement dans les zones rurales;
- Accélérer la couverture 4G le long de 55 000 km d'axes routiers;
- Généraliser la couverture à l'intérieur des bâtiments, notamment en imposant aux opérateurs engagés dans la procédure de proposer à leurs clients la voix sur Wi-Fi.

Océan Atlantique

Légende

- ▭ établissements publics de coopération intercommunale (EPCI)
- ▭ Communes signalées sur plateforme France Mobile
- 📍 Communes retenues par arrêté

Realisateur: DDTM des Landes/MCPT le 01/09/22

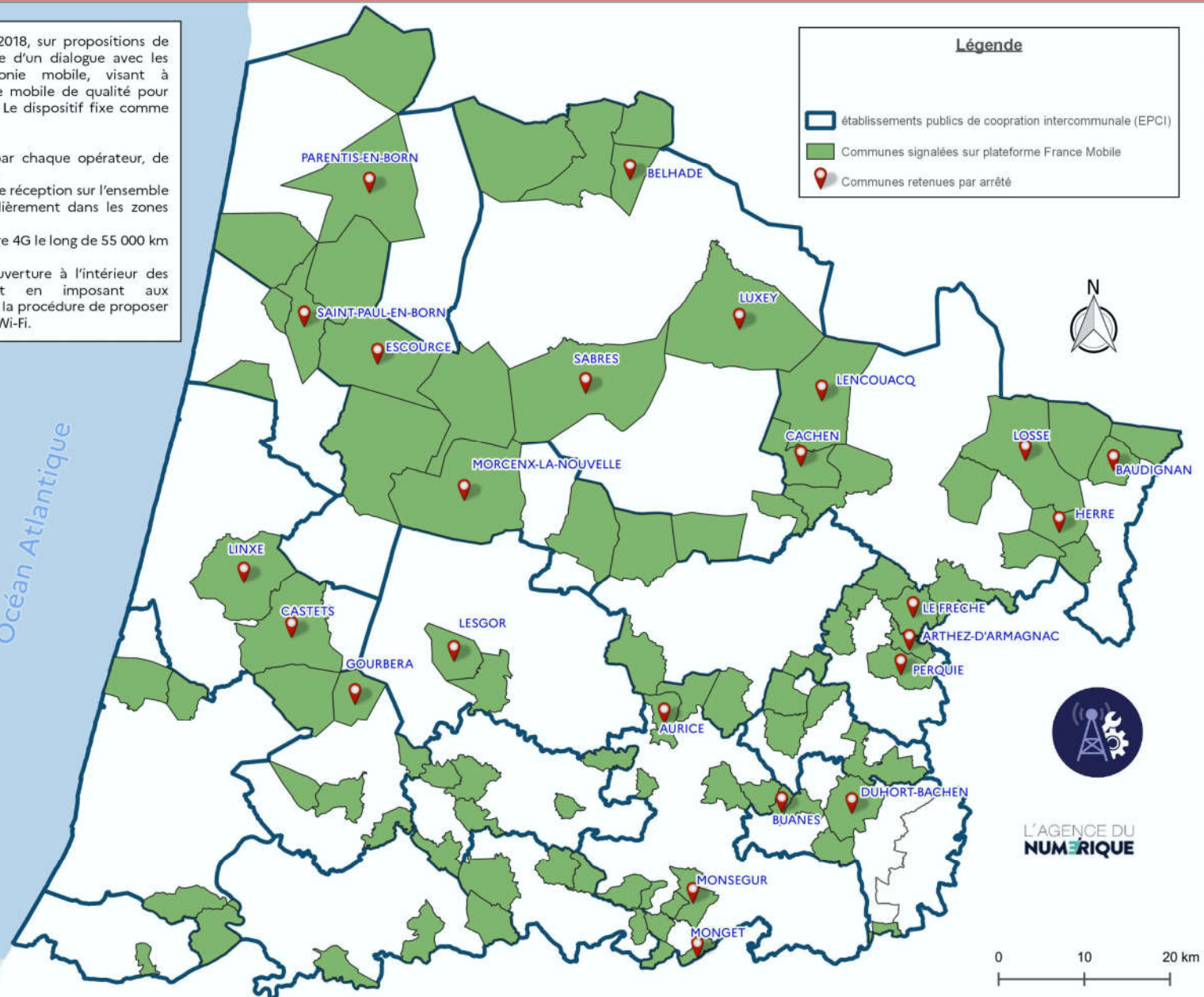

Fonds cartographiques : ©IGN - Adm'express
Donnée(s) : DOTM40



➤ Parc total des logements en 2018 (INSEE)

| Caractéristiques du parc de logements | | | | | | | |
|--|----------------|------|-------------------------|------|------------------|-------------------|------|
| | Landes | % | Nouvelle Aquitaine (NA) | % | Part Landes/NA % | France | % |
| Résidences principales | 188 793 | 72,7 | 2 799 280 | 79,4 | 6,7 | 29 752 199 | 82,1 |
| Résidences secondaires | 53 484 | 20,6 | 426 761 | 12,1 | 12,5 | 3 513 895 | 9,7 |
| Logements vacants | 17 235 | 6,6 | 298 605 | 8,5 | 5,7 | 2 954 500 | 8,2 |
| TOTAL | 259 512 | | 3 524 646 | | 7,3 | 36 220 594 | |
| Dont maisons | 189 163 | 72,9 | 2 496 013 | 70,8 | 7,5 | 20 116 196 | 55,5 |
| Dont appartements | 68 020 | 26,2 | 1 000 453 | 28,4 | 6,7 | 15 731 360 | 43,4 |
| Nombre moyen de personnes par logement | 2,1 | | 2,0 | | | 1,8 | |
| Nombre moyen de pièces par logement | 4,4 | | 4,2 | | | 4,0 | |

| Statut d'occupation des résidences principales | | | | | | | |
|--|---------|------|-------------------------|------|------------------|------------|------|
| | Landes | % | Nouvelle Aquitaine (NA) | % | Part Landes/NA % | France | % |
| Propriétaires | 125 923 | 65,9 | 1 746 370 | 62,4 | 7,1 | 17 111 476 | 57,7 |
| Locataires | 60 695 | 31,8 | 993 889 | 35,5 | 6,0 | 11 975 103 | 39,9 |
| Dont locatif social | 12 104 | 6,3 | 270 365 | 9,7 | 4,4 | 4 387 640 | 14,7 |
| Dont locatif privé | 48 591 | | 723 524 | | | 7 587 463 | |



➤ Catégorie de logement – Logement locatif social financé

Évolution du parc de logements

| Evolution entre 2018 et 2008 dans les Landes | 2018 | % | 2008 | % | 2018 - 2012 | Évolution % |
|--|----------------|------|----------------|------|-----------------|---------------|
| Résidences principales | 188 793 | 72,7 | 161 826 | 71,5 | + 26 967 | + 16,6 |
| Résidences secondaires | 53 484 | 20,6 | 51 207 | 22,6 | + 2 277 | + 4,4 |
| Logements vacants | 17 235 | 6,6 | 13 163 | 5,8 | + 4 072 | + 30,9 |
| TOTAL | 259 512 | | 226 196 | | + 33 316 | + 14,7 |

Évolution du statut d'occupation des résidences principales

| | | | | | | |
|-----------------------------|----------------|------|----------------|------|-----------------|---------------|
| Propriétaire | 124 480 | 72,7 | 104 854 | 64,8 | + 19 626 | + 18,7 |
| Locataire | 59 946 | 20,6 | 52 222 | 32,3 | + 7 724 | + 14,8 |
| <i>Dont logement social</i> | 11 956 | 6,6 | 9 809 | 6,1 | + 2 147 | + 21,9 |
| TOTAL | 188 793 | | 161 826 | | + 26 967 | + 16,6 |

Prêt Locatif à usage social (PLUS), prêt locatif aidé d'intégration (PLAI) hors ANRU et prêt locatif social (PLS)

| | Landes | | | Nouvelle- Aquitaine | | |
|------|--------|------|-----|---------------------|-------|-------|
| | PLUS | PLAI | PLS | PLUS | PLAI | PLS |
| 2020 | 388 | 222 | 164 | 3 517 | 2 746 | 1 534 |
| 2019 | 622 | 302 | 189 | 4 297 | 2 939 | 2 214 |
| 2018 | 423 | 194 | 58 | 5 093 | 3 239 | 1 755 |



➤ Parc des logements sociaux (données RPLS 2021)

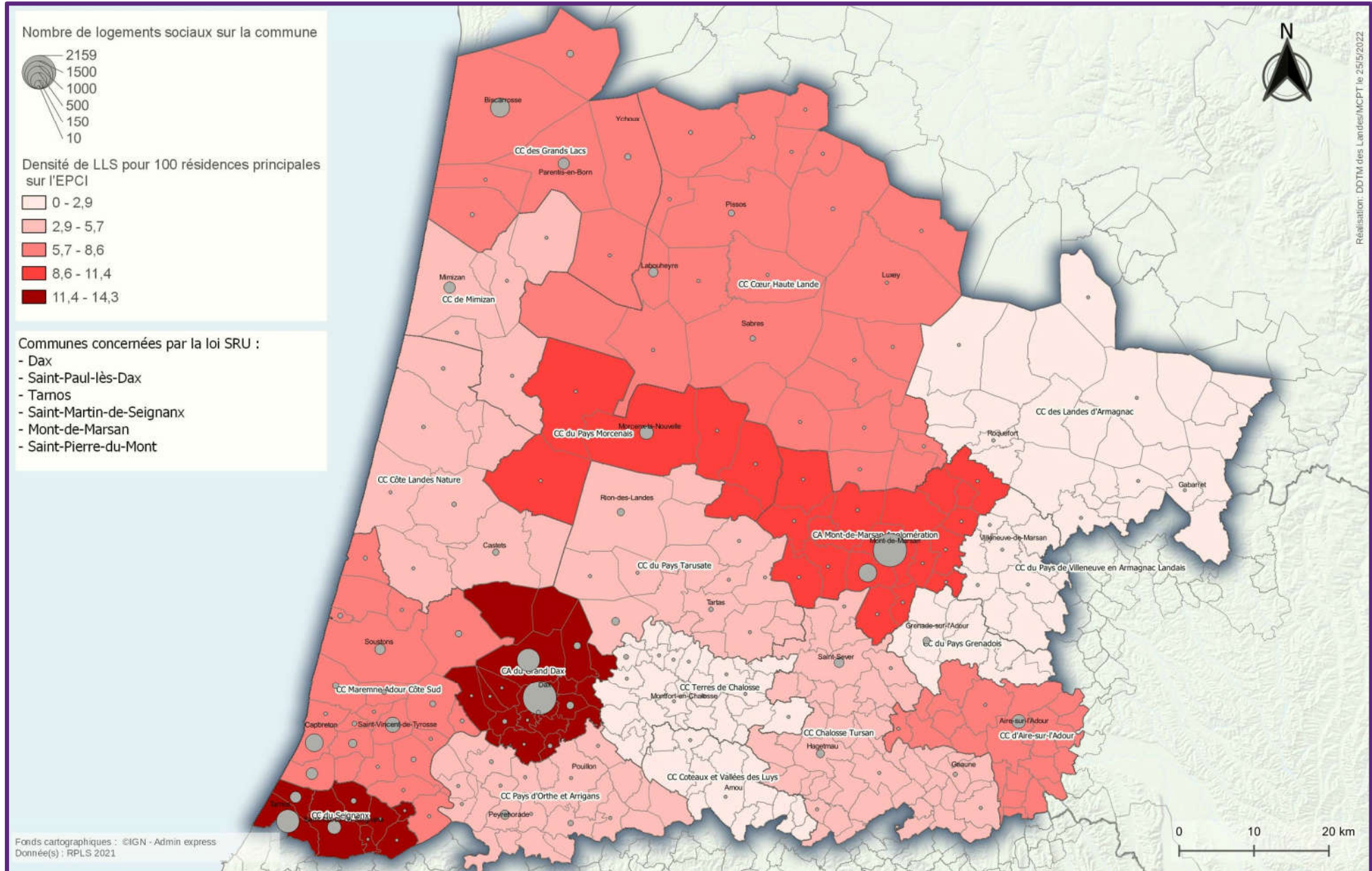

➤ Quartier prioritaire de la politique de la ville (QPV)

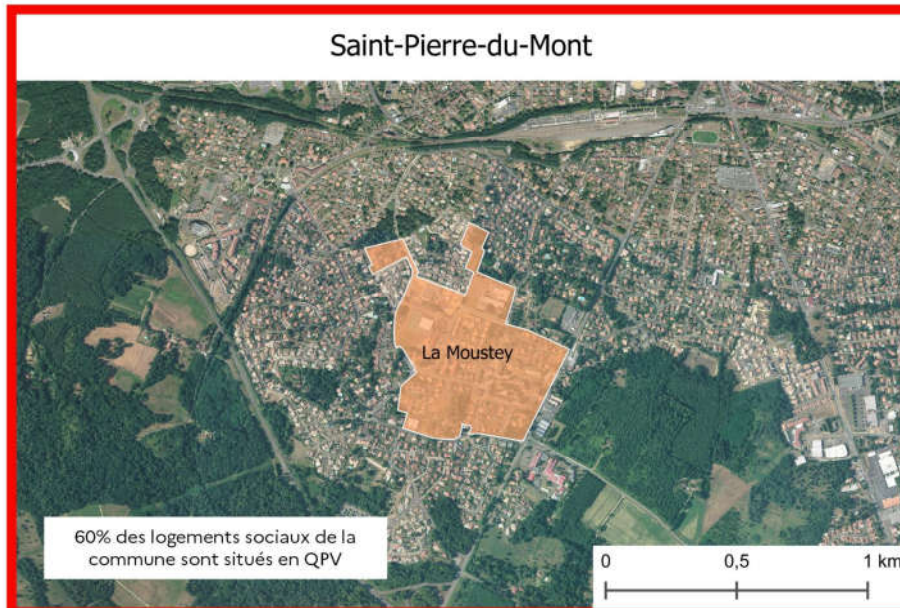
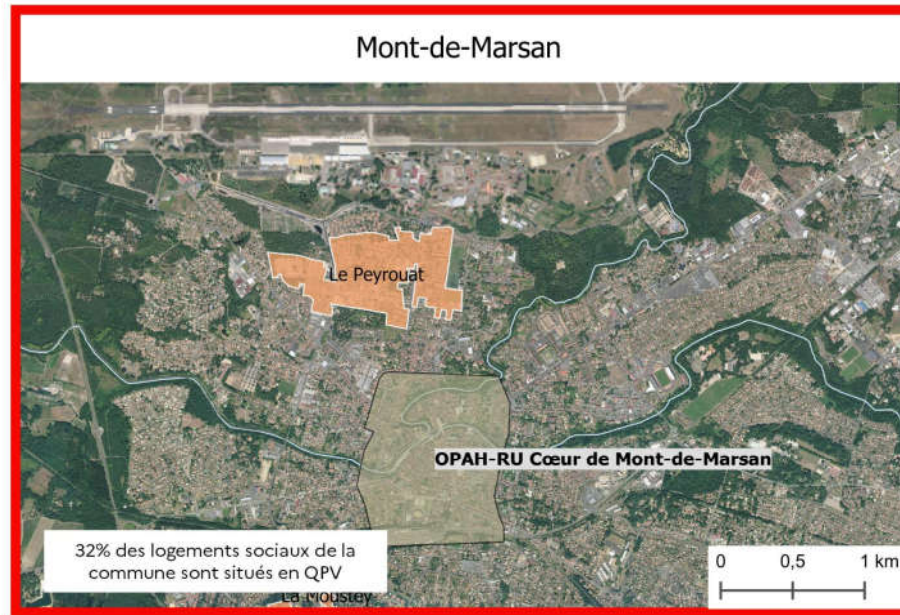

➤ Anah : Opérations programmées d'amélioration de l'habitat et programme d'intérêt général (au 01/02/2022)

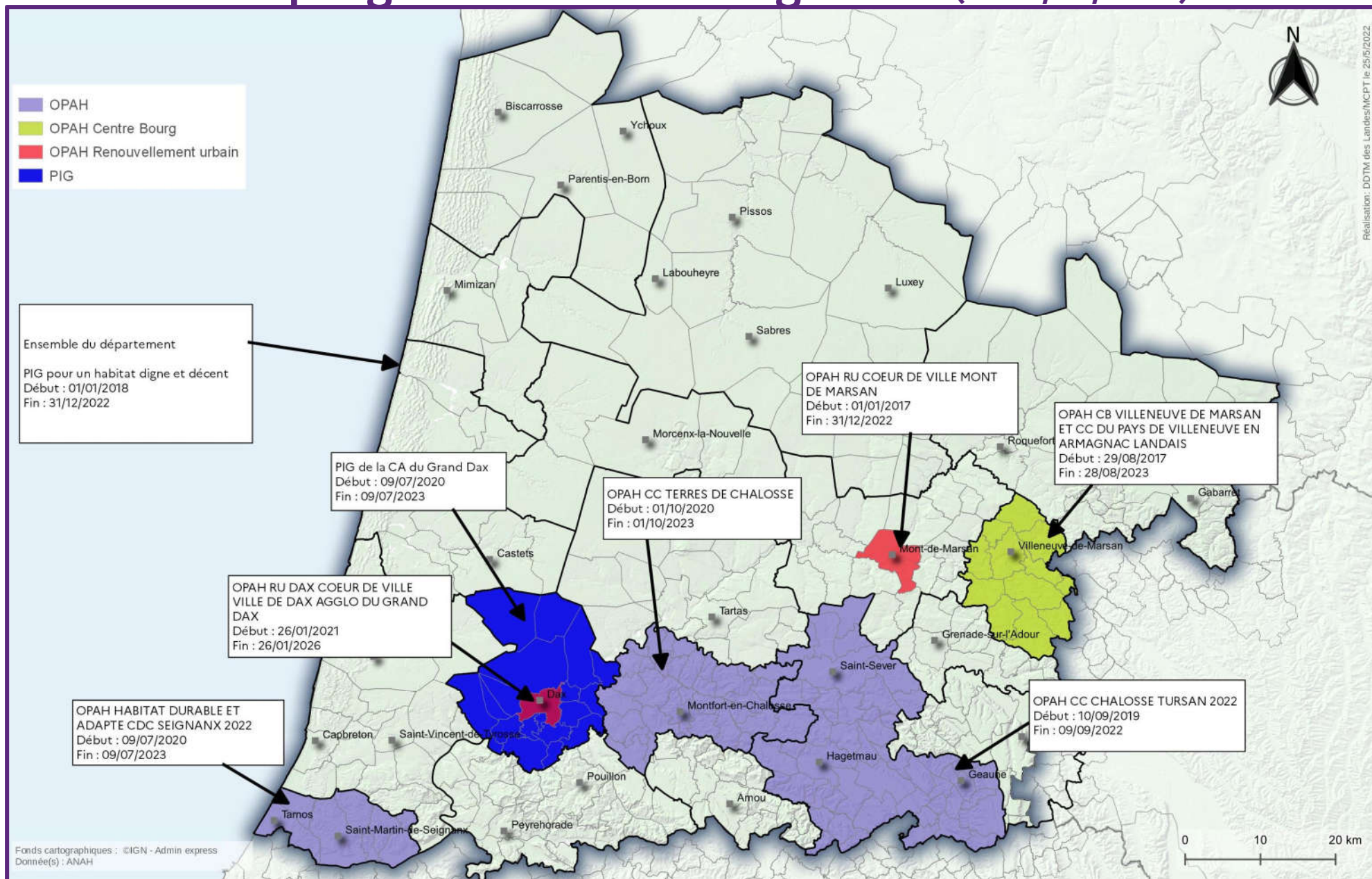

➤ Loyer moyen au m² pour un appartement type de parc privé locatif

Loyer au m² charges comprises pour un appartement type du parc privé locatif (en €/m²)

- 7 à 8 (soit 343 à 392€/mois)
- 8 à 9 (392 à 441€/mois)
- 9 à 10 (441 à 490€/mois)
- 10 à 13 (490 à 637€/mois)

Les indicateurs présentés sont des loyers d'annonce, charges comprises, pour des biens types (appartement de 49 m²) mis en location au 3ème trimestre 2018.

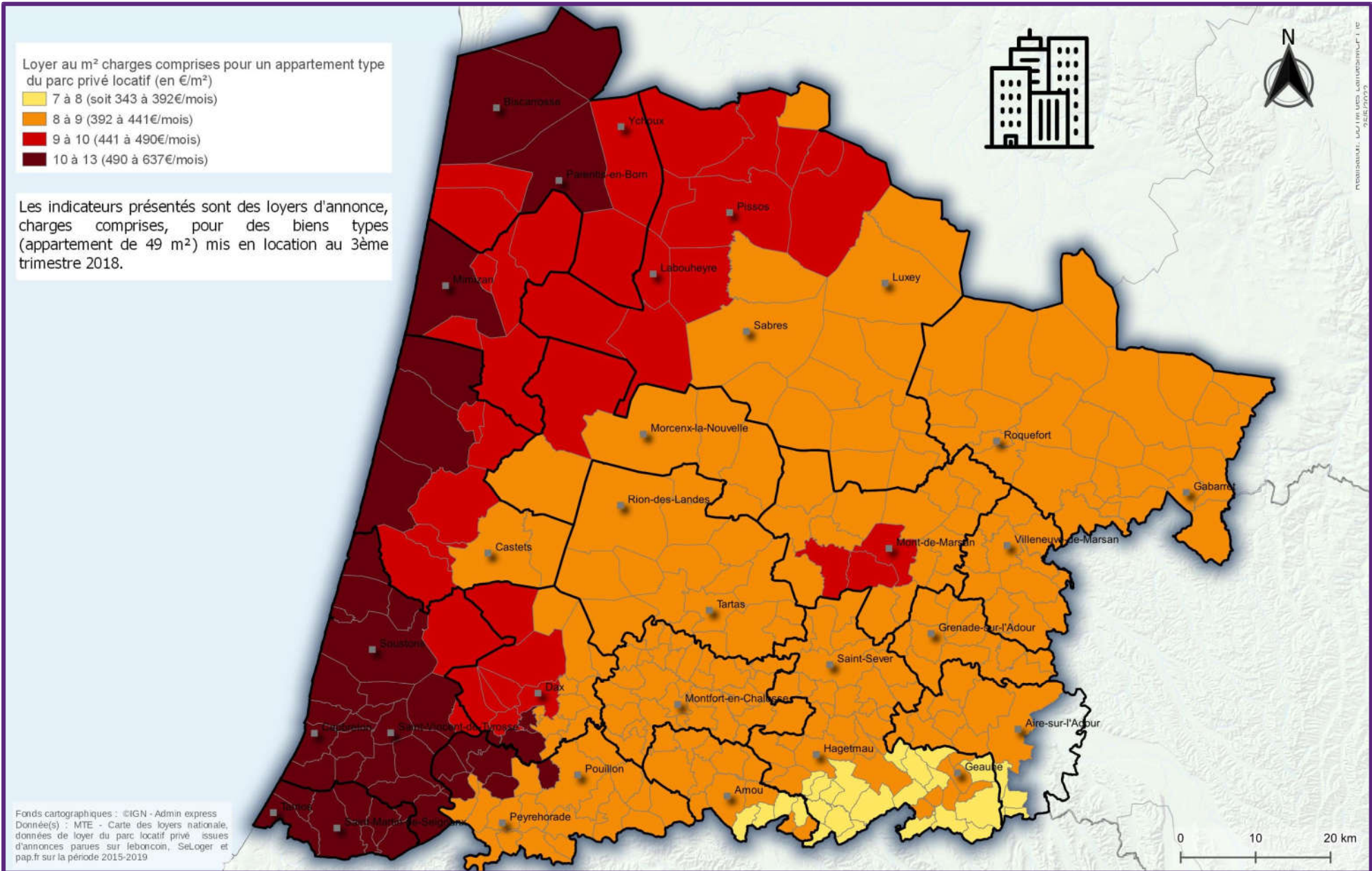

➤ Loyer moyen au m² pour une maison type de parc privé locatif

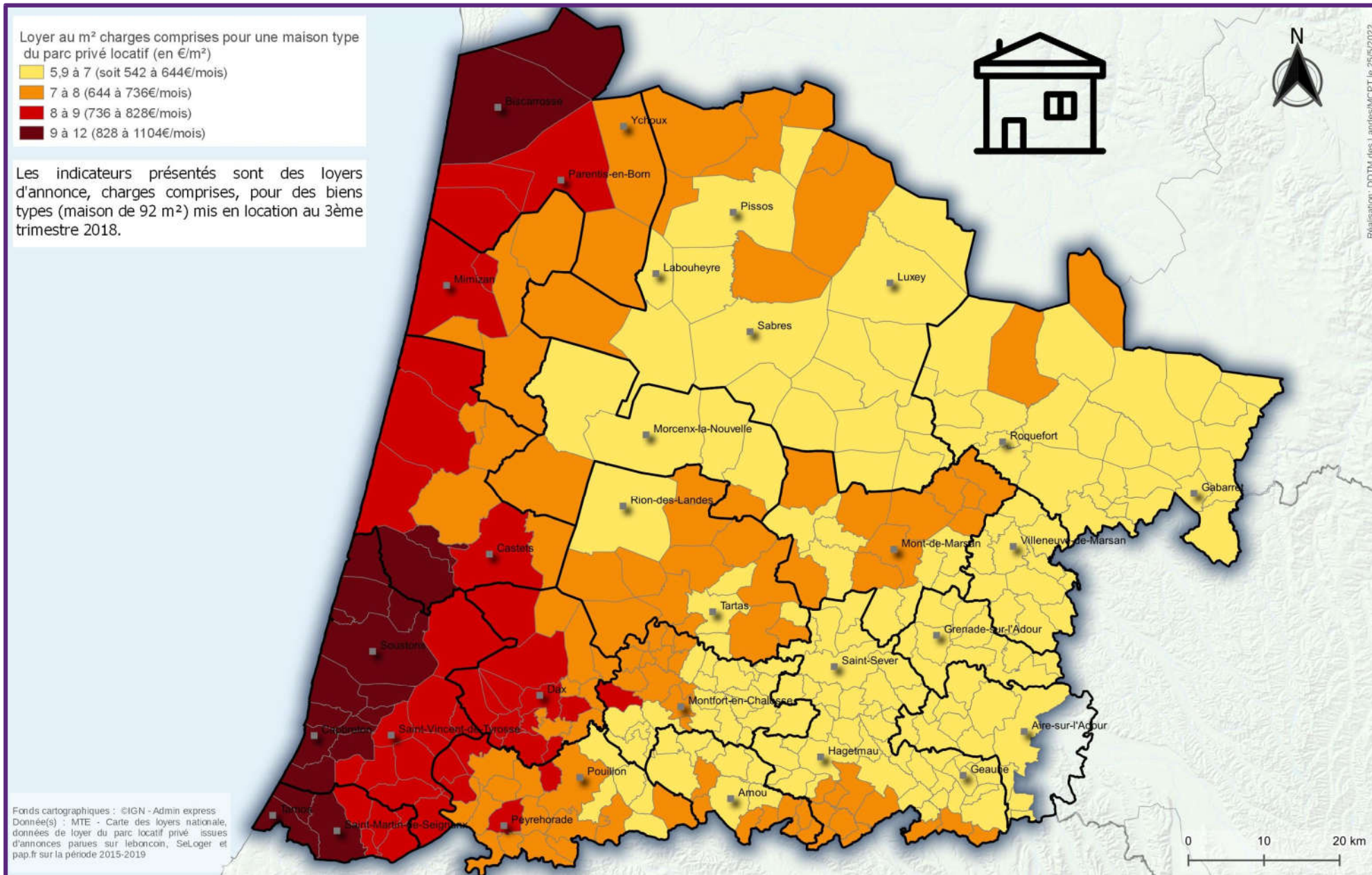

➤ Évolution annuelle du nombre de logements de 2013 à 2018 et répartition par usage

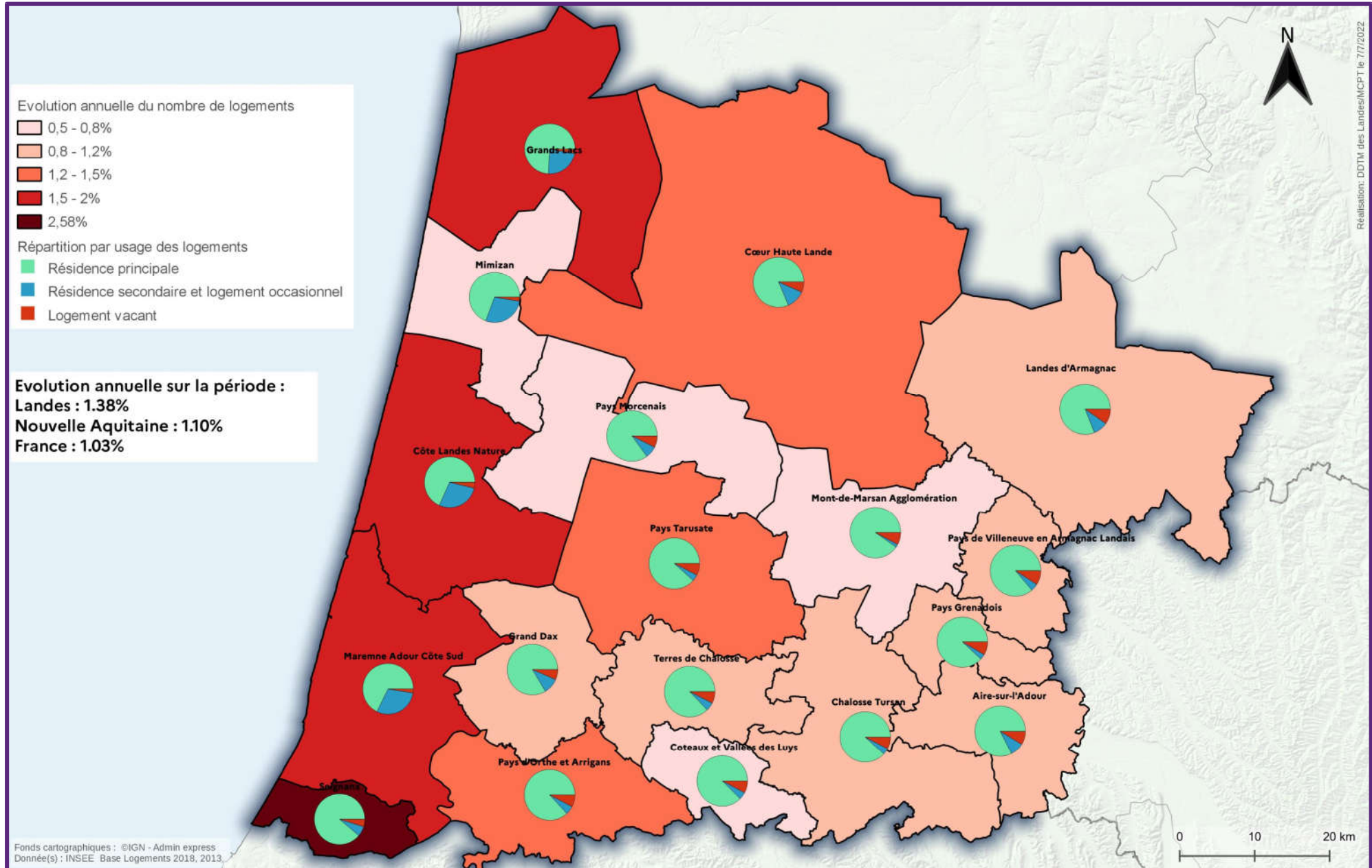

Logements vacants



Réalisation : DDTM des Landes/MCPT le 25/05/2022



Moyenne Landes : 6.6%
Moyenne Nouvelle Aquitaine : 8.5%
Moyenne France : 8.2%

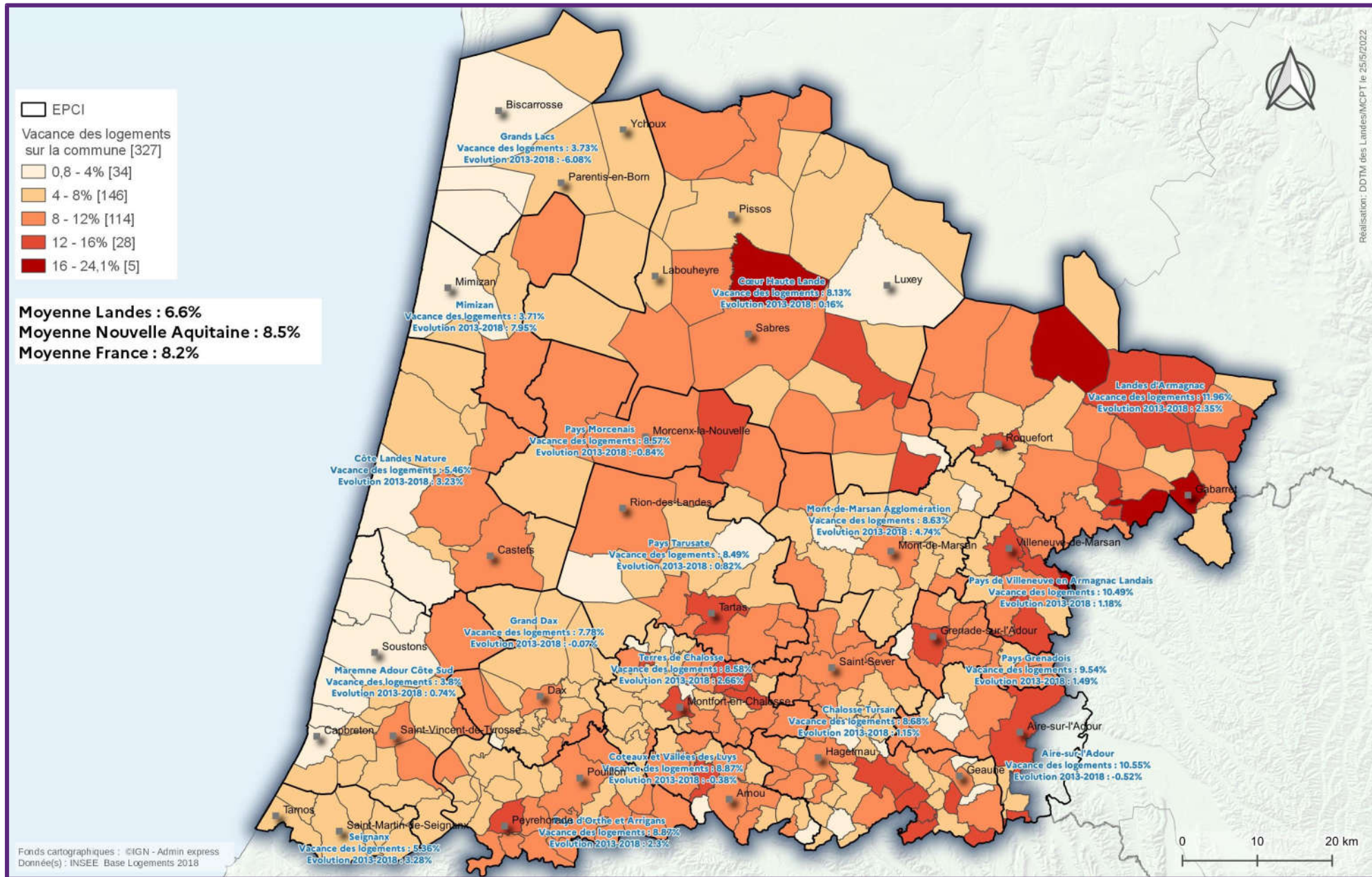

Fonds cartographiques : ©IGN - Admin express
Donnée(s) : INSEE Base Logements 2018

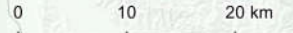

➤ Performance énergétique du parc locatif social

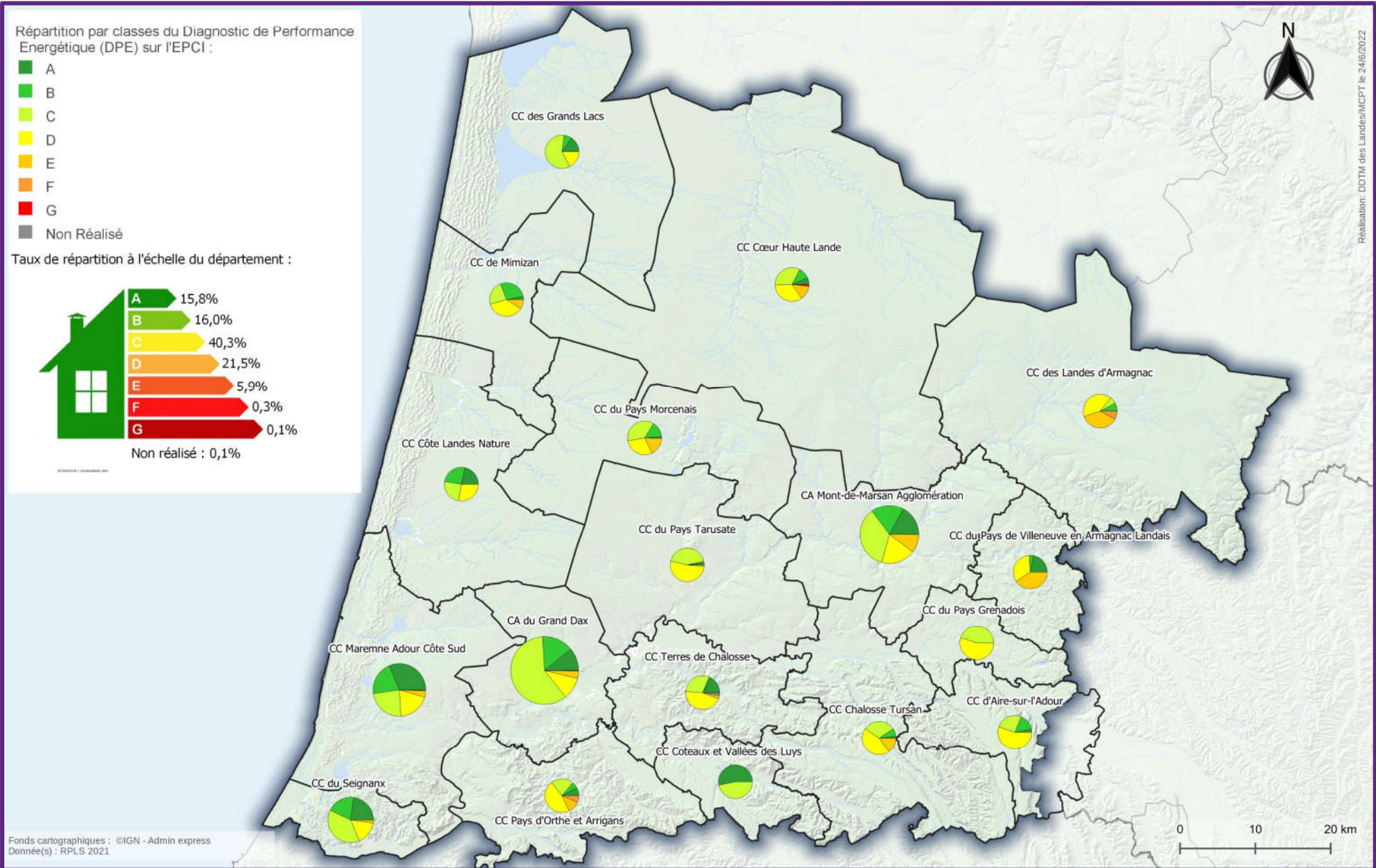

➤ Programme local de l'habitat (PLH) et plan local d'urbanisme intercommunal volet « Habitat » (PLUI-H) janvier 2022

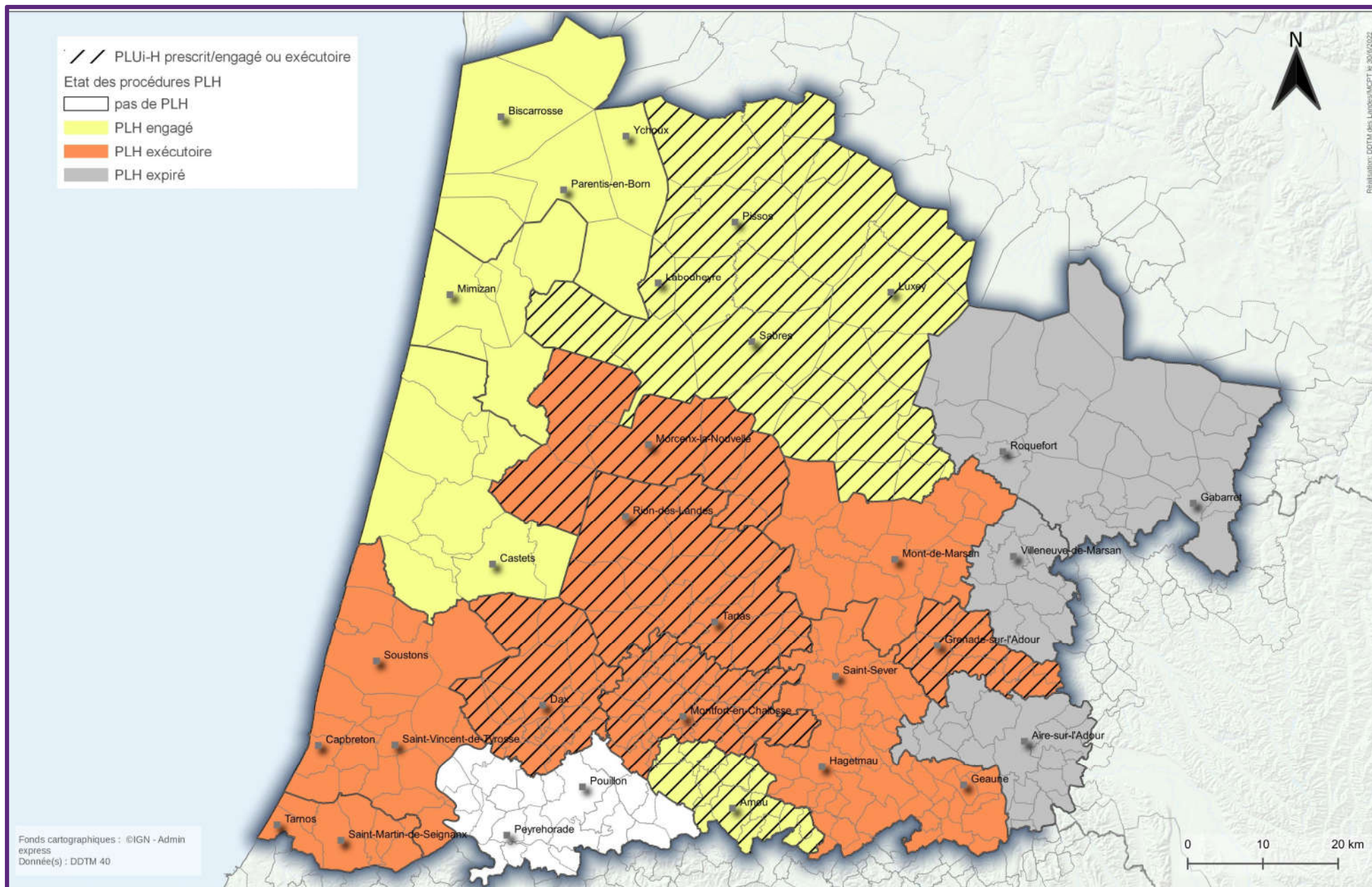

➤ Aires d'accueil des gens du voyage

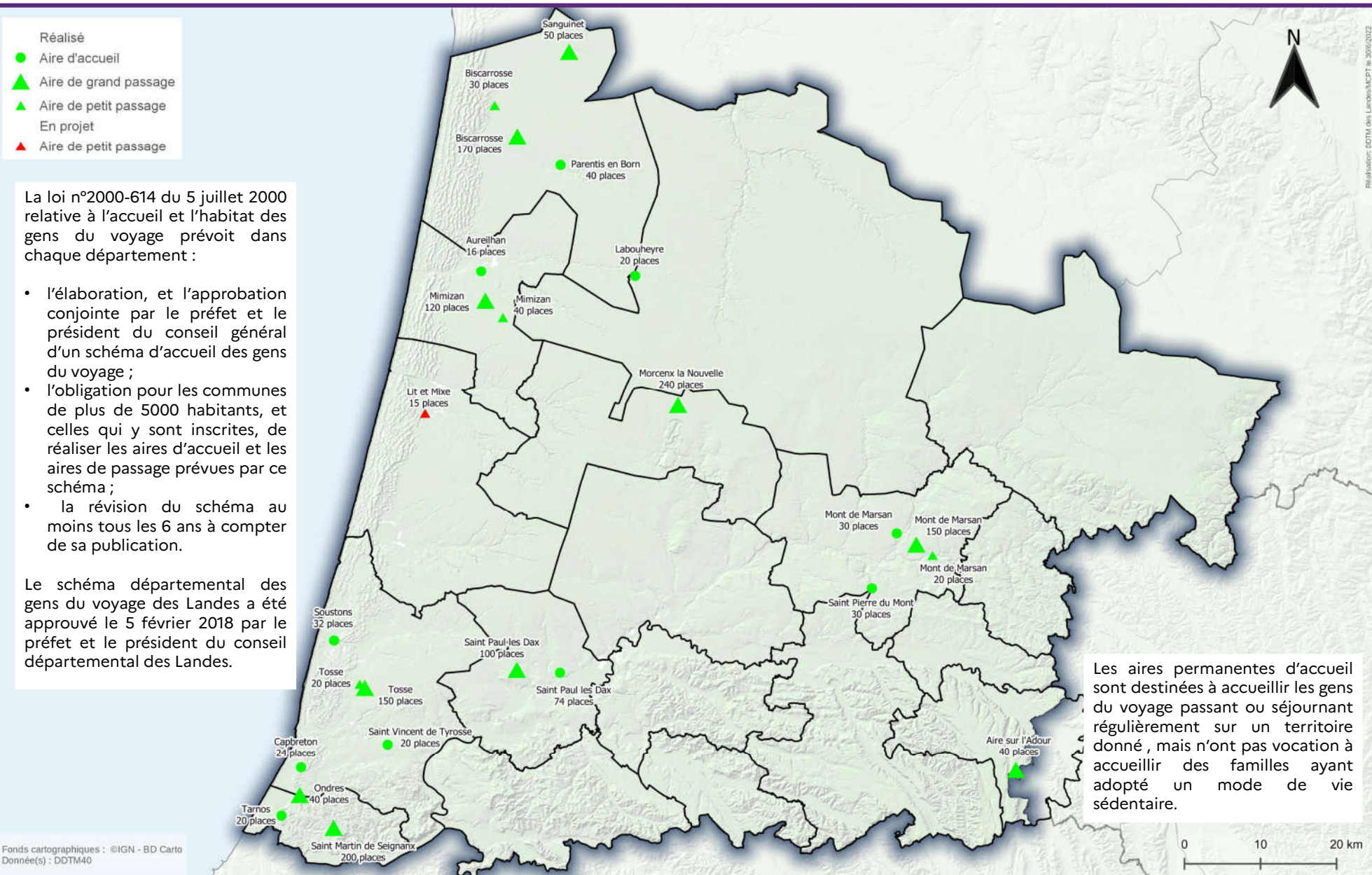

➤ ERP et Accessibilité aux personnes handicapées

| Établissements Recevant du Public (ERP) en 2021 | |
|---|---------------|
| Les ERP recensés sont répertoriés en 5 catégories déterminées en fonction de la capacité de l'établissement | Nombre |
| 1ère catégorie (au dessus de 1 500 personnes) | 358 |
| 2ème catégorie (de 701 à 1500 personnes) | 338 |
| 3ème catégorie (de 301 à 700 personnes) | 693 |
| 4ème catégorie (300 personnes et au dessous, à l'exception des établissements de 5ème catégorie) | 812 |
| 5ème catégorie (nombre de personnes inférieur au seuil dépendant du type d'établissement) | 8 377 |
| Total | 10 578 |

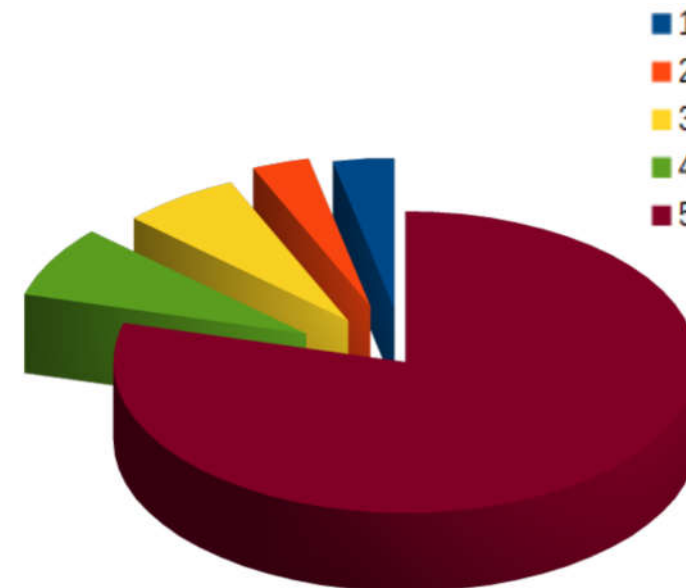

| Type d'ERP | Nombre |
|---|--------|
| M : magasin de vente | 3 255 |
| W : administration, banque, bureau | 1 522 |
| N : Restaurant et débit de boisson | 1 171 |
| R : école, enseignement, centre de loisir | 1 122 |
| L : salle de spectacle, cinéma, culturelle | 1 002 |
| U : établissement de santé de jour | 555 |
| X : établissement sportif | 493 |
| PA : établissement plein air | 266 |
| O : Hôtel, résidence de tourisme | 258 |
| RH : crèche, école maternelle, halte garderie | 193 |
| J : accueil personnes âgées ou handicapées | 133 |

| Dossiers « accessibilité » | |
|---|-----|
| Attestation sur l'honneur ERP conforme depuis 2015 | 94 |
| Ad'AP patrimoine « validés depuis 2015 | 395 |
| Autorisation valant Ad'Ap « validées depuis 2015 | 348 |
| Dossiers d'accessibilité déposés en 2021 | 875 |
| Dossiers examinés en sous-commission | 747 |
| Dossiers avec avis défavorables | 3 |
| Demandes de dérogations autorisées en 2021 | 31 |
| Dossiers dérogation avis défavorables en 2021 | 4 |
| Visite d'ouverture suite à travaux en accessibilité | 26 |

➤ Infrastructures routières principales, réseau ferré

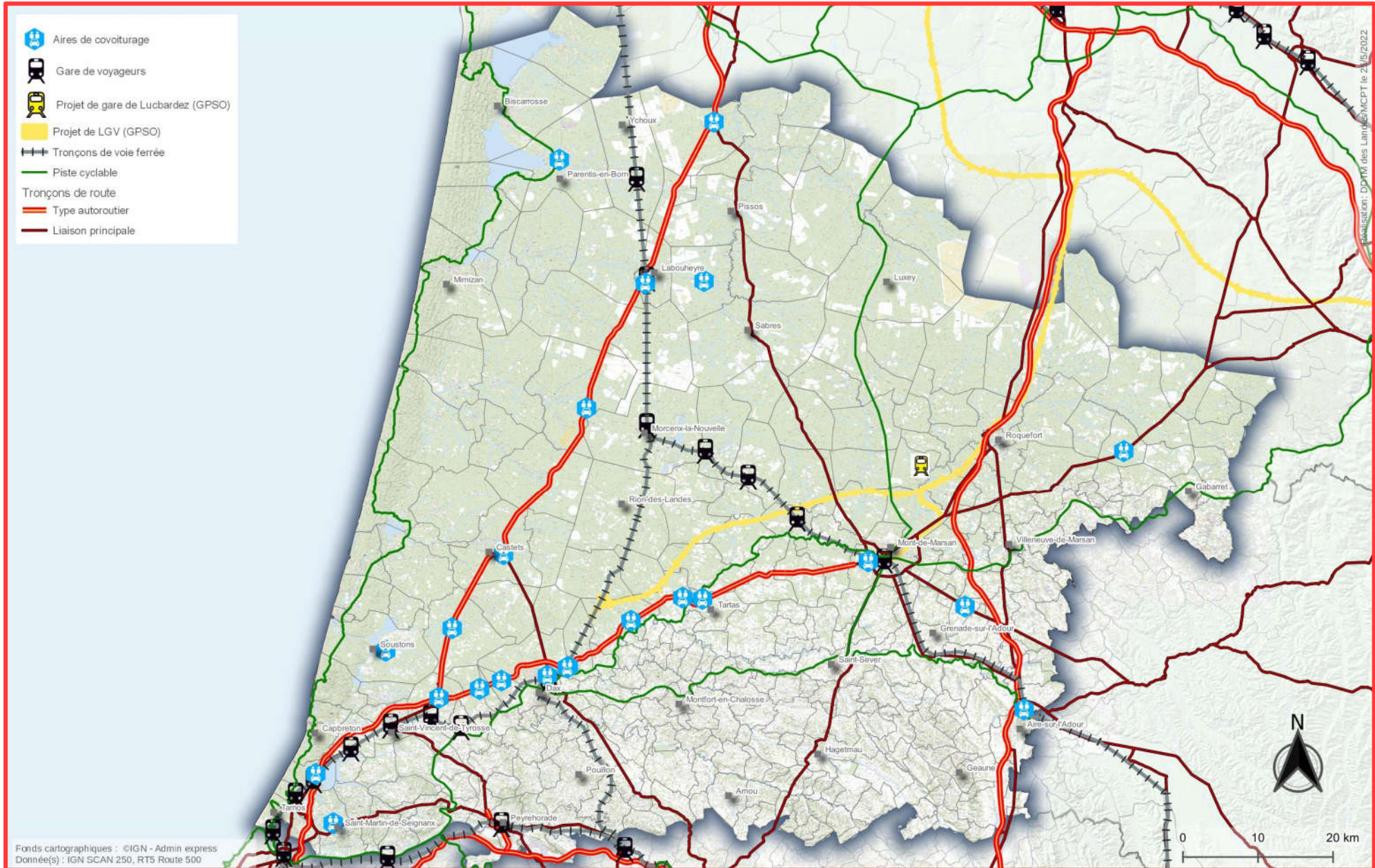

➤ Autorités organisatrices de la mobilité (AOM)

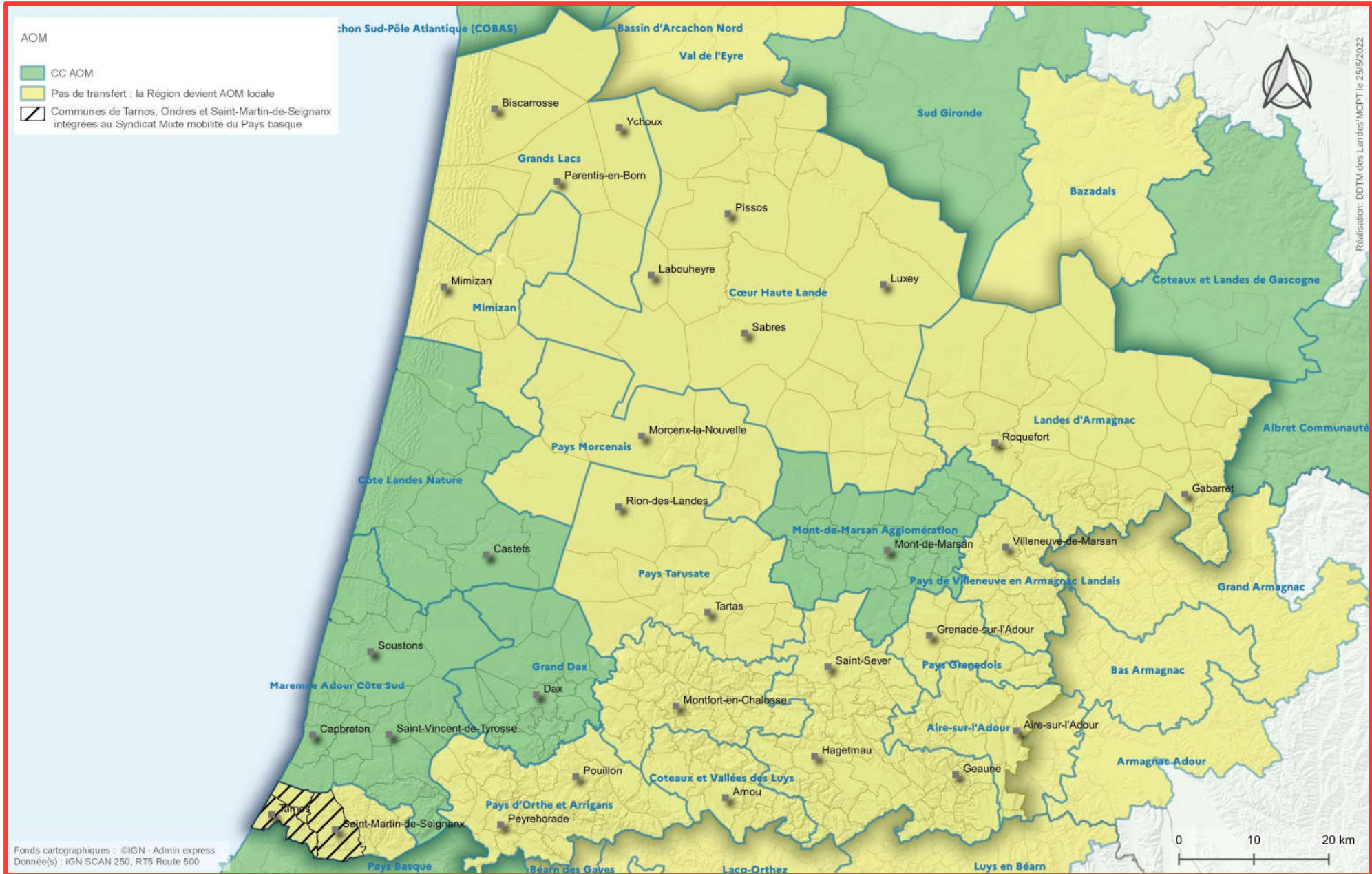

Répartition des personnes tuées entre 1968 et 2021

Landes - Répartition des personnes tuées entre 1968 et 2021

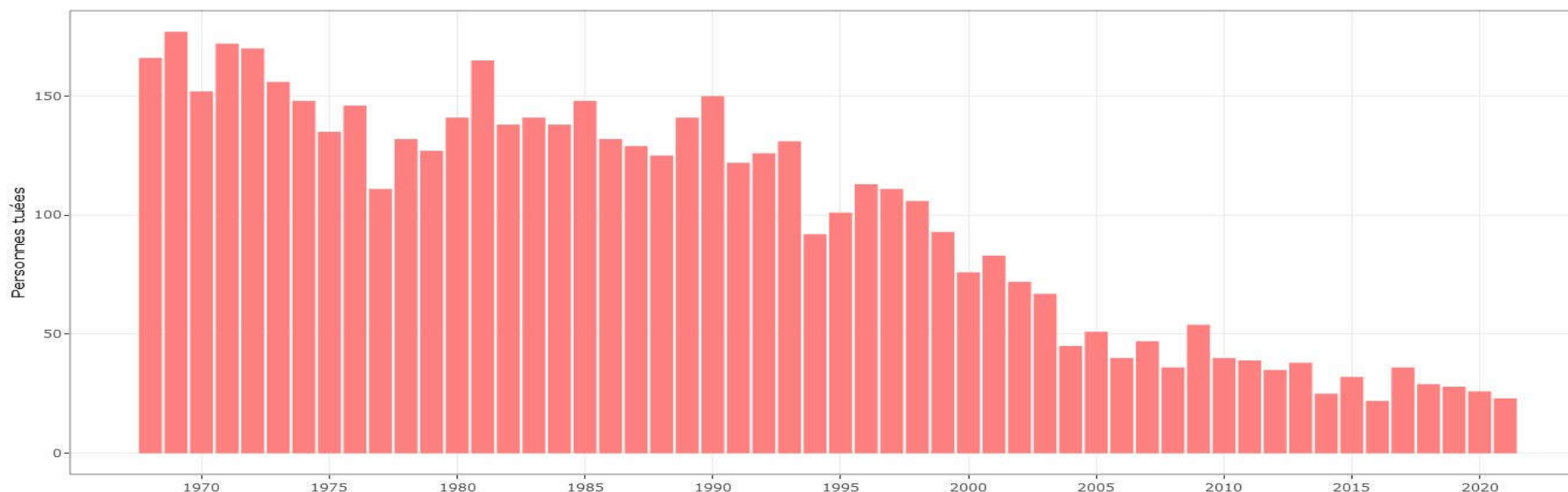

Permis de conduire délivré en 2021

| | A1 | A2 | B-B1 | BE | C-C1 | CE-C1E | D-D1-DE | 2021 | 2020 | évolution | % B 2021 |
|---------------------------|-------|---------|---------|--------|--------|--------|---------|-----------|---------|-----------|----------|
| Landes | 48 | 509 | 4895 | 191 | 232 | 108 | 11 | 5994 | 4394 | 36,4 % | 81,7 % |
| Nouvelle-Aquitaine | 816 | 9805 | 75 781 | 2 742 | 3 725 | 2 278 | 421 | 95 568 | 68 762 | 39,0 % | 79,3 % |
| France | 7 251 | 108 799 | 904 999 | 21 657 | 34 403 | 19 989 | 3 983 | 1 101 081 | 813 078 | 35,4 % | 82,2 % |



➤ Accidentologie entre 2015 et 2021

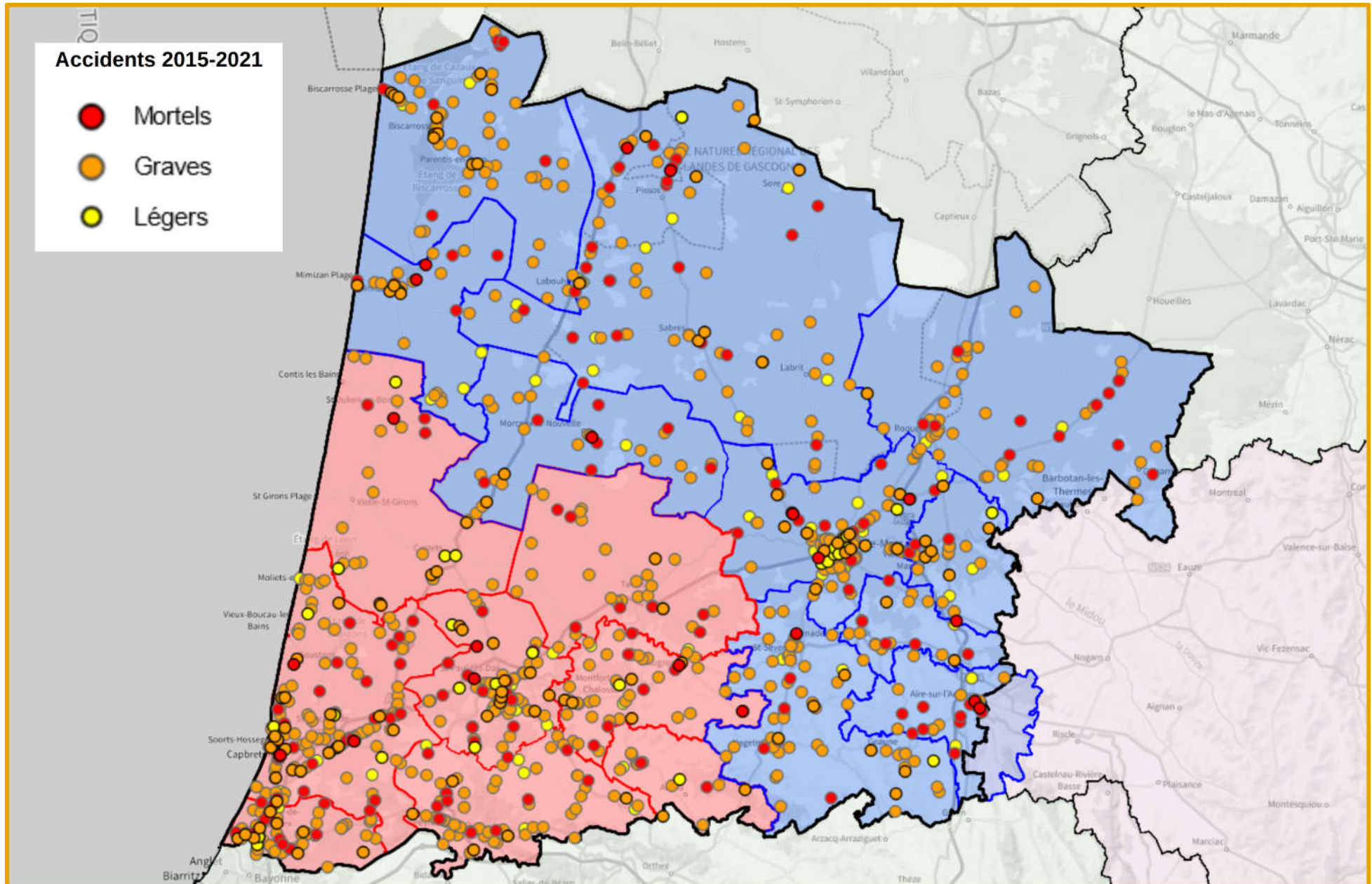

➤ Groupements de gendarmerie et commissariats de police

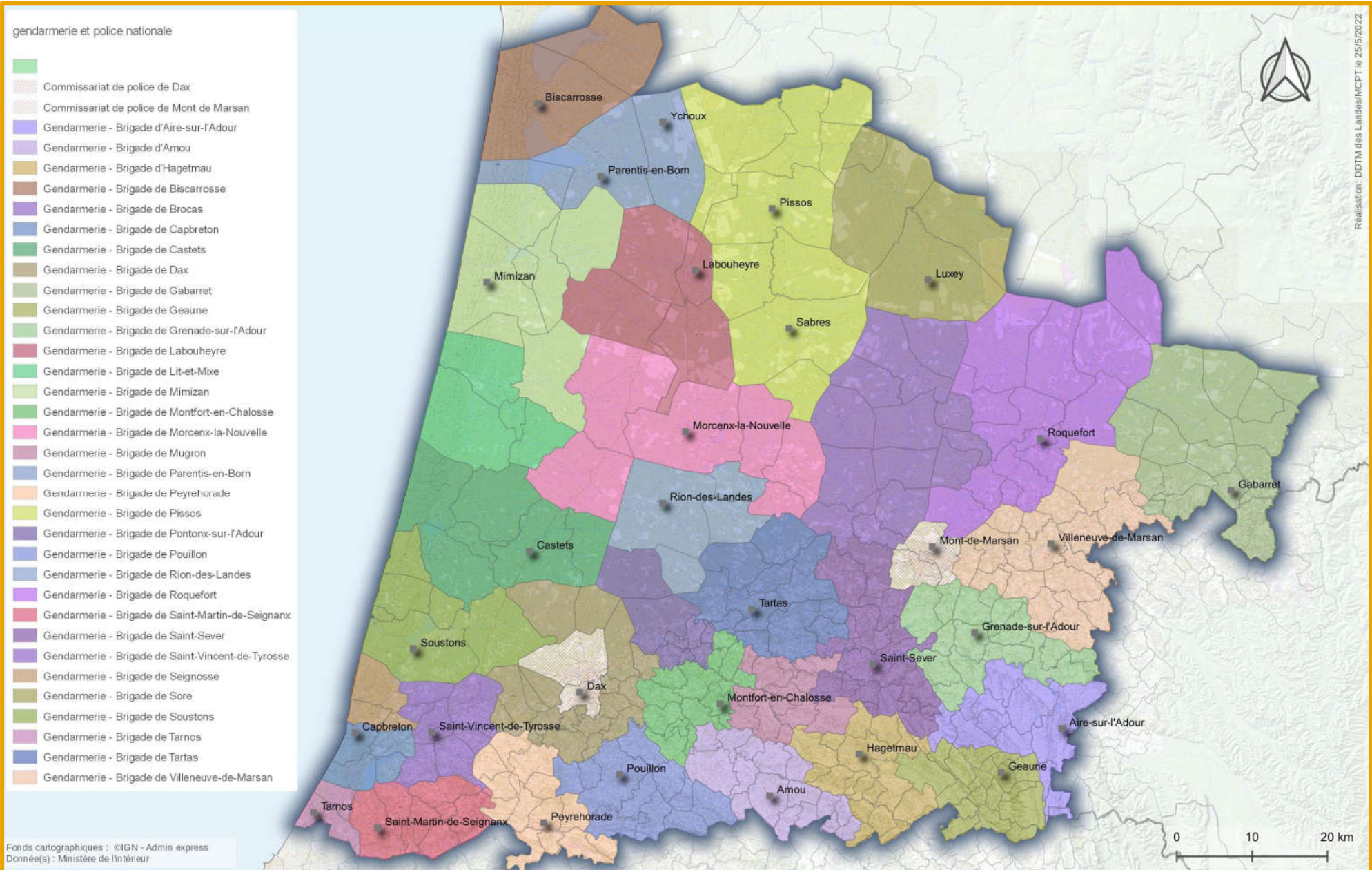

➤ Schémas de cohérence territoriale (SCoT) janvier 2022

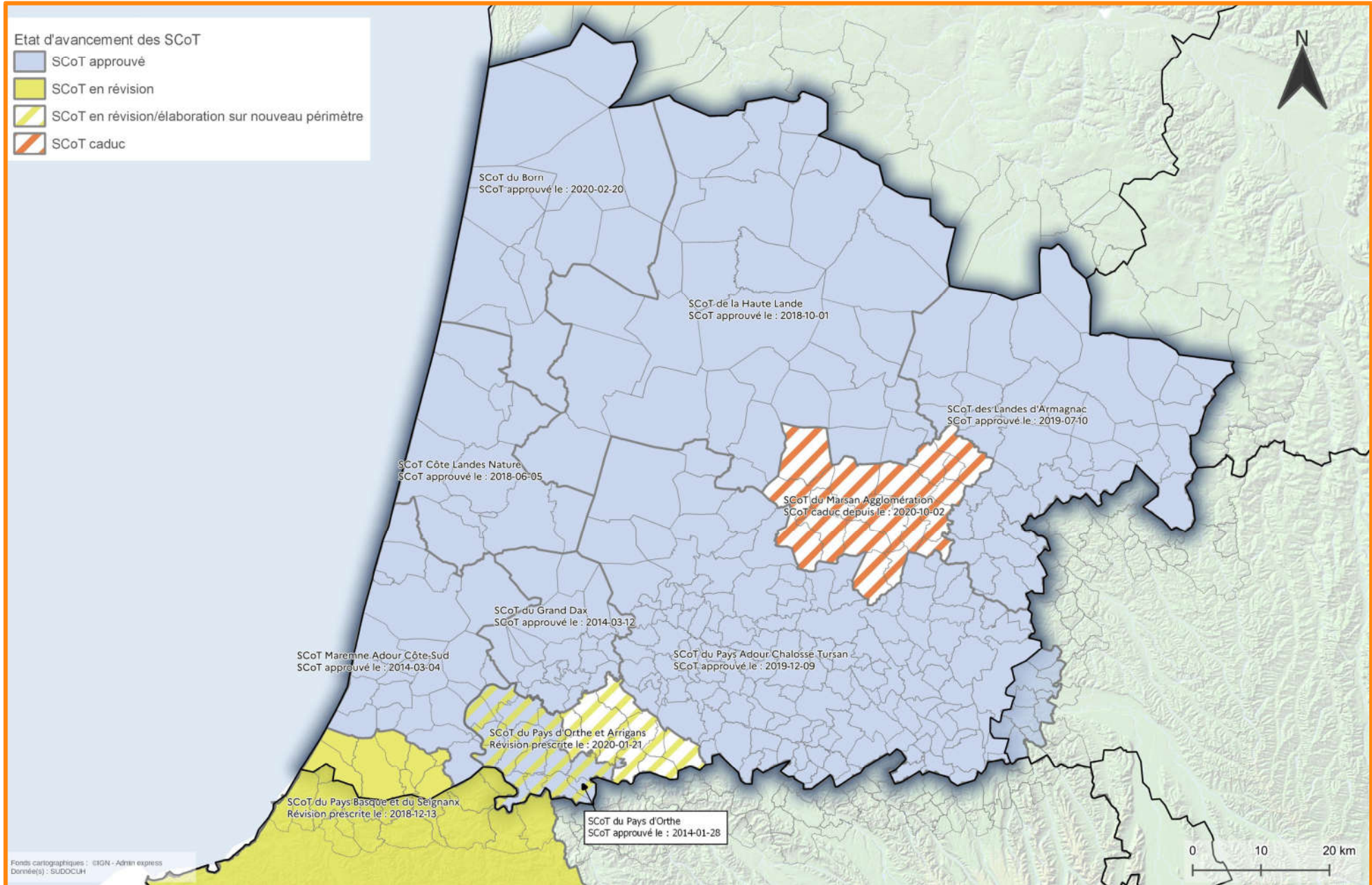

➤ Plan locaux d'urbanisme intercommunaux (PLUi)

janvier 2022

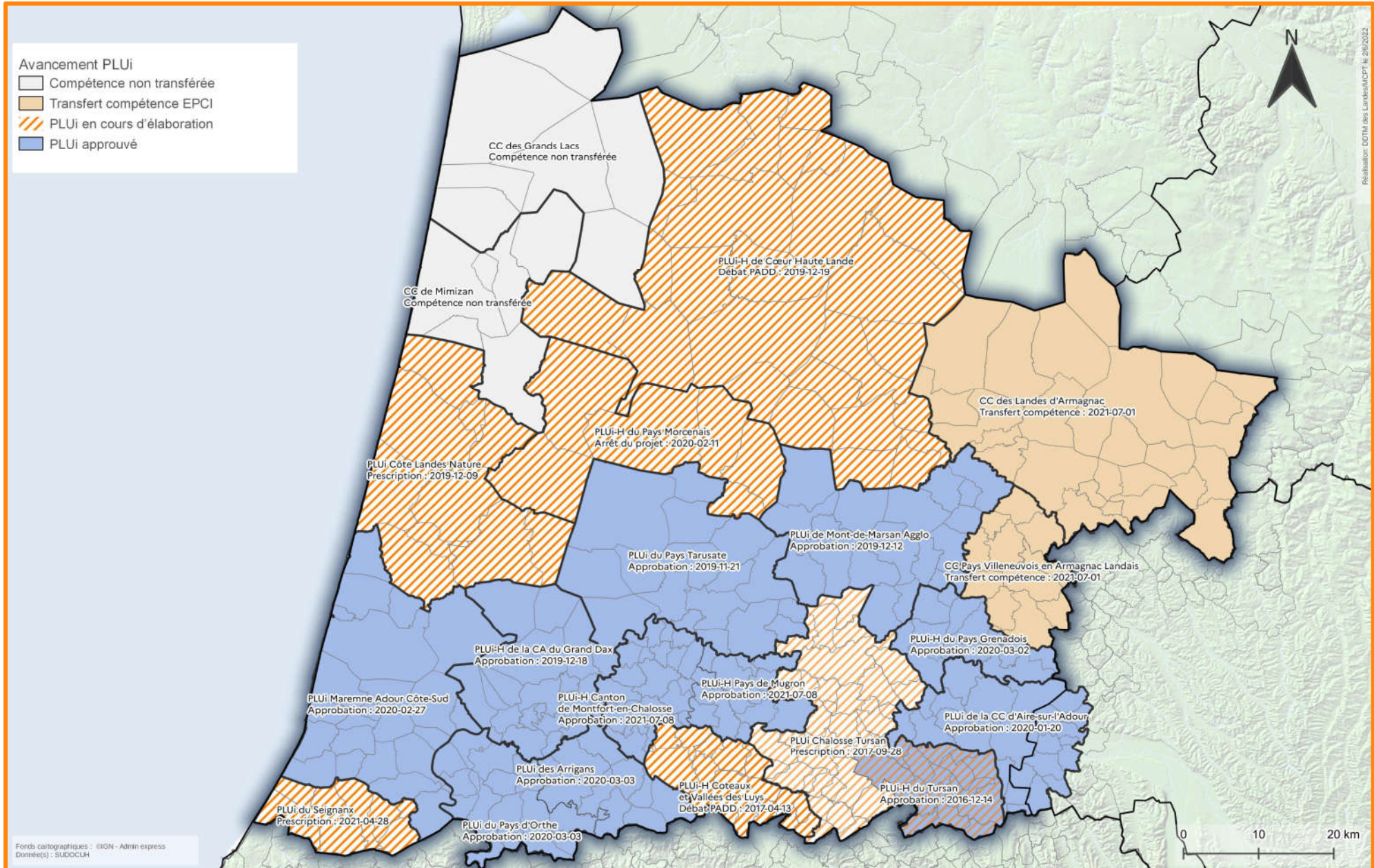

➤ Document d'urbanisme approuvés janvier 2022

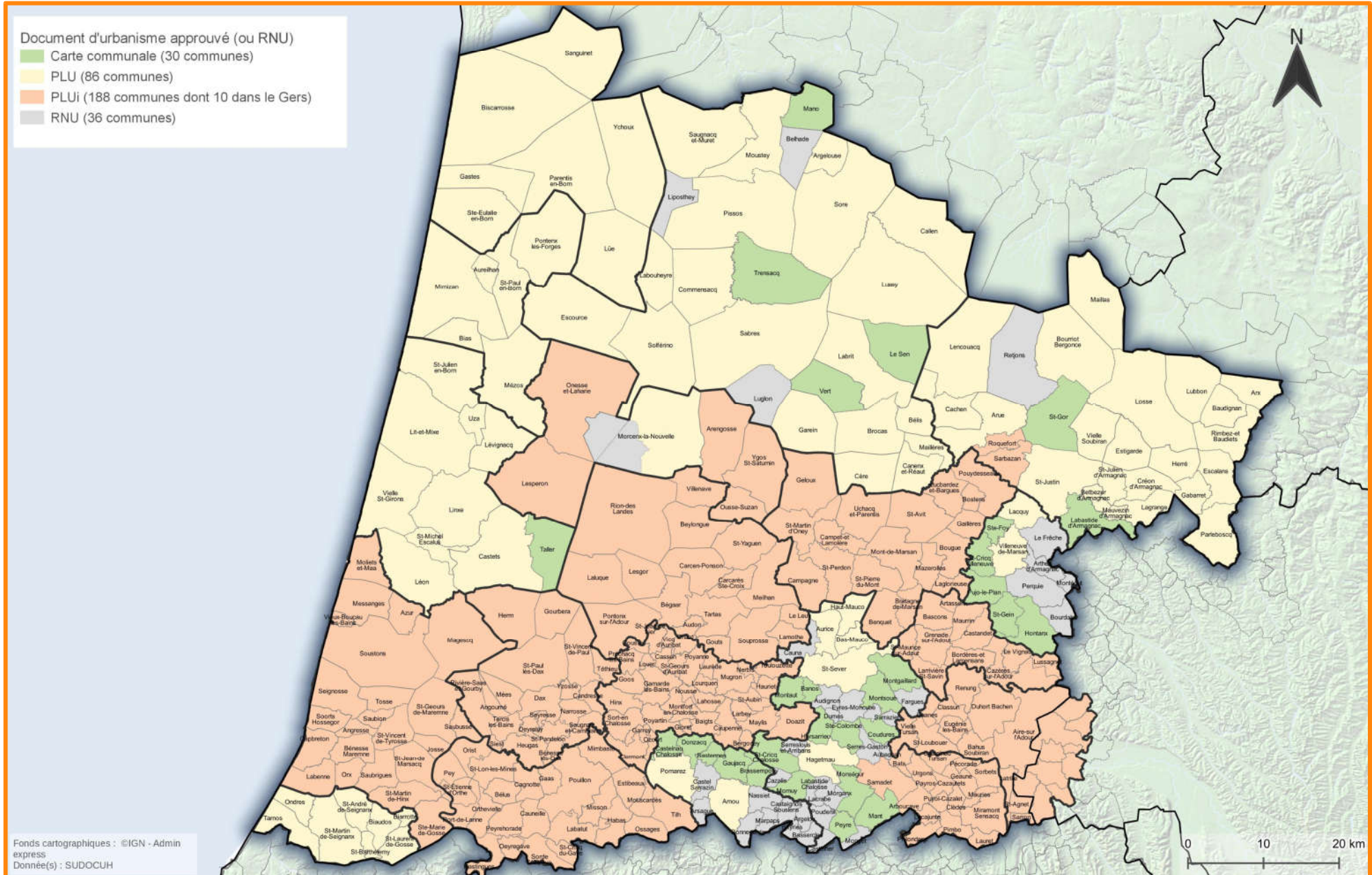

➤ Centres instructeurs application du droit du sol janvier 2022

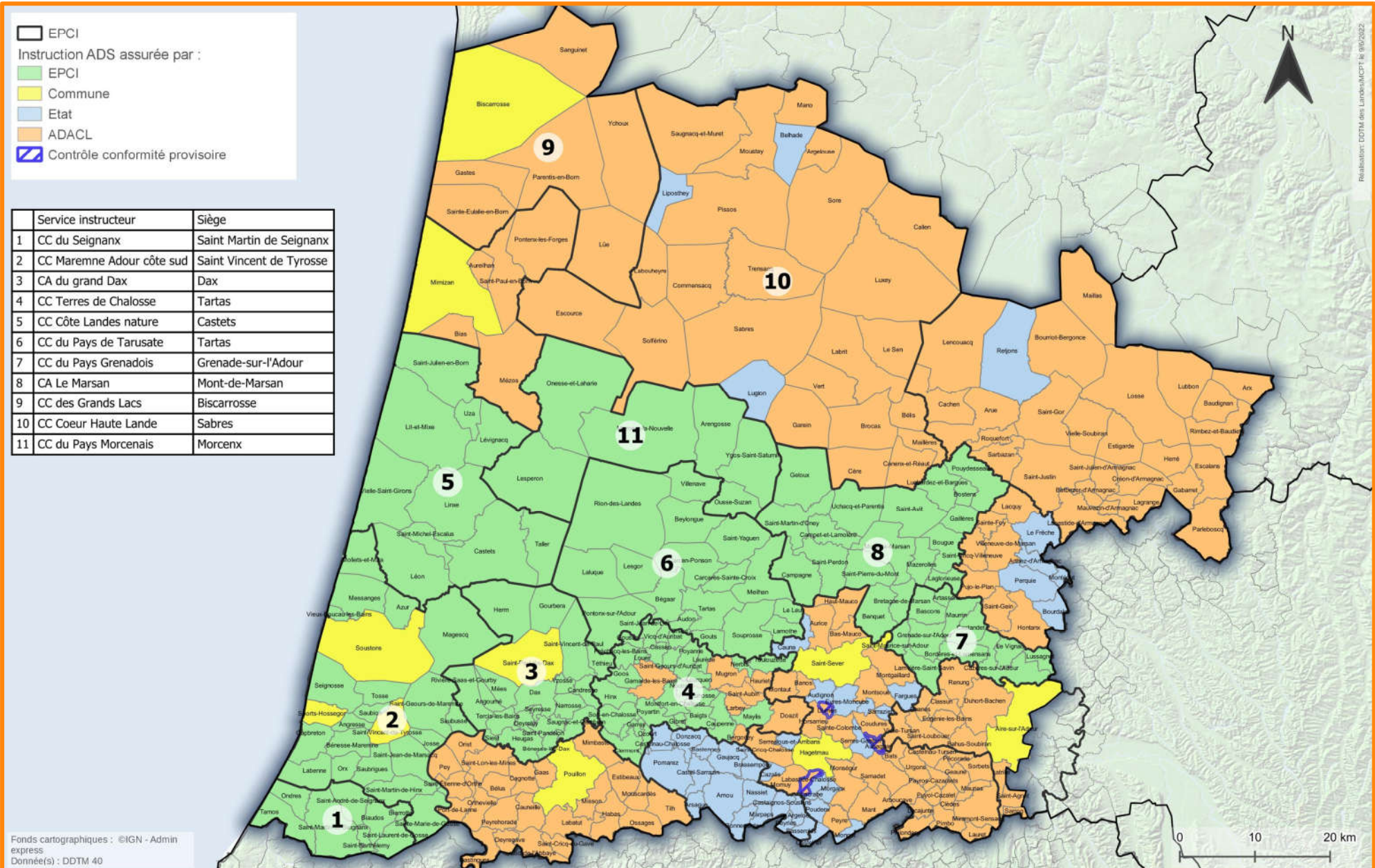

➤ Occupation du sol (OCS 2020)

Occupation du sol (OCS 2020)

- Espaces naturels (N)
- Surfaces en eau (N)
- Espaces agricoles (A)
- Espaces forestiers (F)
- Espaces Urbains (U)

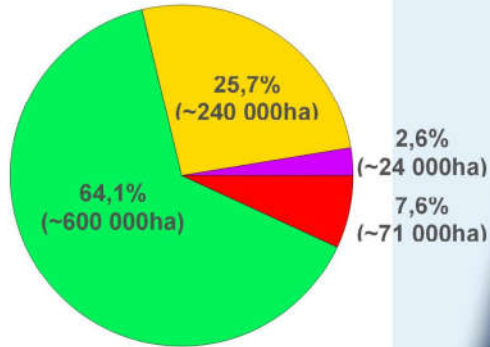

Dans le cadre de PIGMA, est produit le Référentiel néo-aquitain d'occupation du sol (OCS) à grande échelle par photo-interprétation. Une nomenclature emboîtée à 4 niveaux et 64 postes a été définie. La nomenclature de l'OCS régionale est une classification hiérarchisée avec une structure en arborescence. Elle permet de qualifier les éléments de l'occupation du sol sur 4 niveaux hiérarchiques. Cette nomenclature a été adaptée au territoire de la Nouvelle-Aquitaine en respectant des besoins communiqués par les partenaires et les acteurs locaux.

Fonds cartographiques : ©IGN - Admin express
Donnée(s) : OCS PIGMA 2020

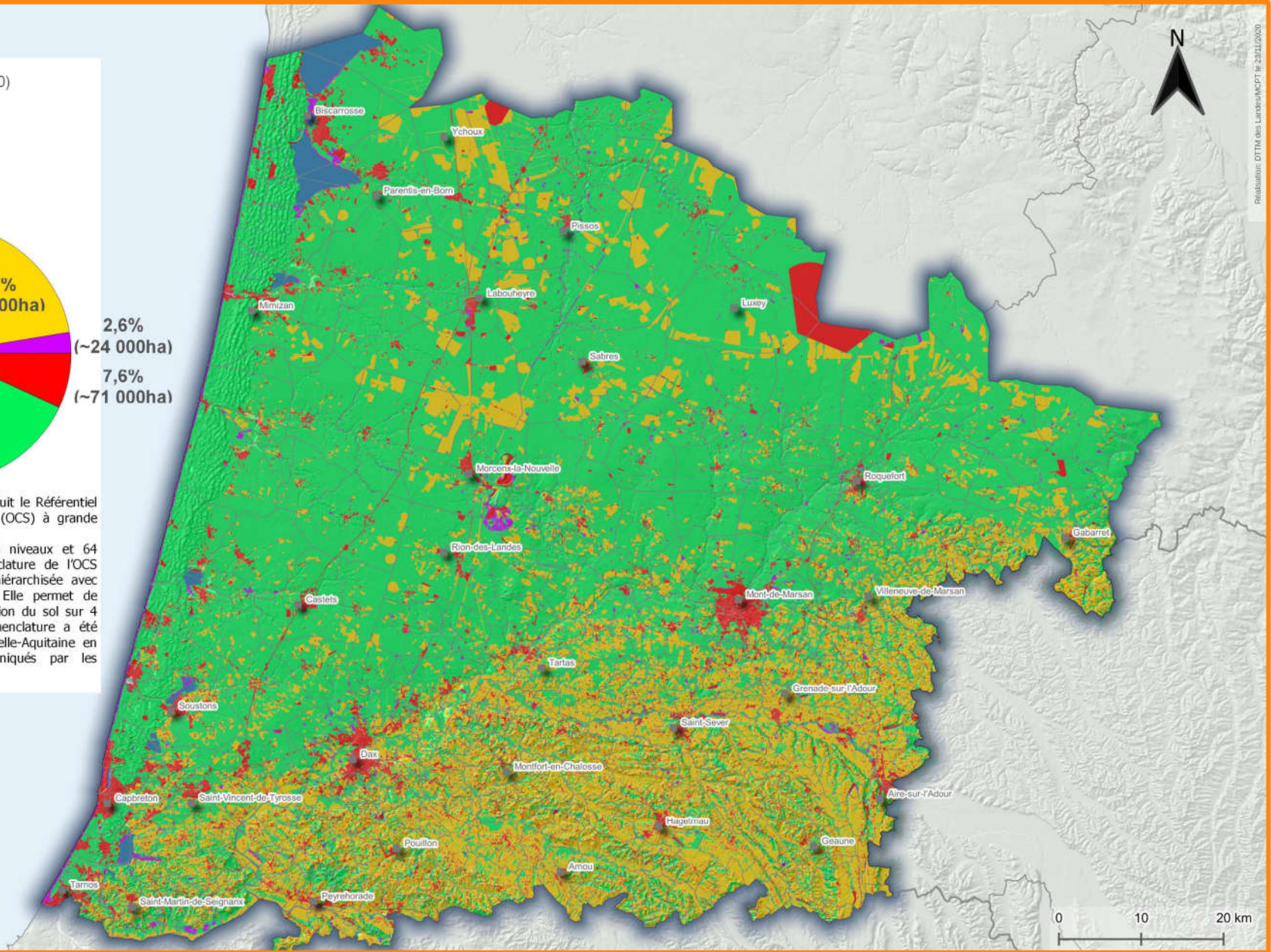

➤ Evolution de l'artificialisation des sols et de la population entre 2009 et 2019

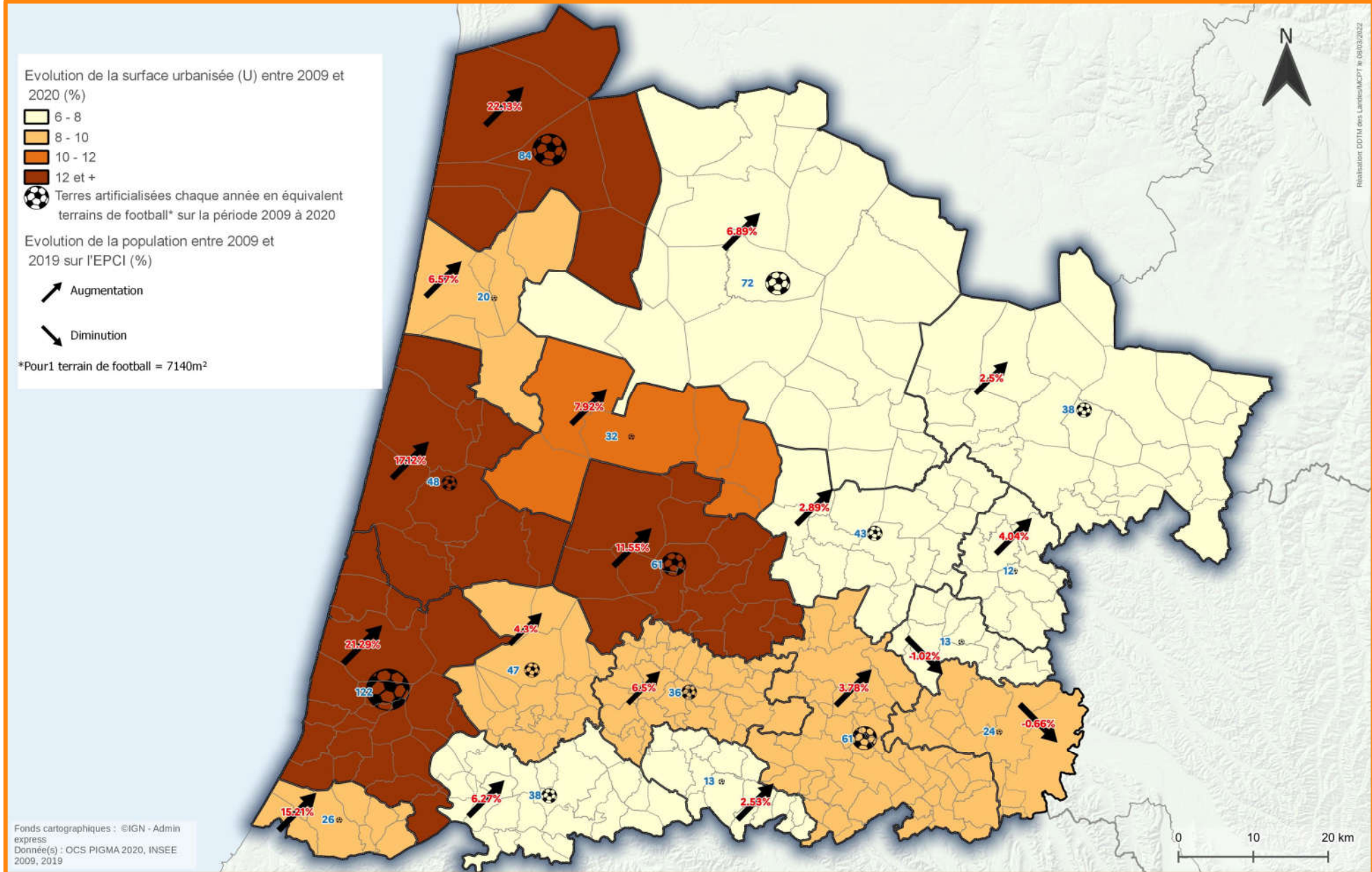

➤ Communes soumises à la loi littoral

 Communes concernées par la loi littoral

« Les communes littorales », sont définies par l'article L. 321-2 du code de l'environnement comme les communes de métropole et des départements d'outre-mer :

- riveraines des mers et océans, des étangs salés, des plans d'eau intérieurs d'une superficie supérieure à 1 000 hectares ;
- riveraines des estuaires et des deltas lorsqu'elles sont situées en aval de la limite de salure des eaux et participent aux équilibres économiques et écologiques littoraux. La liste de ces communes est fixée par décret en Conseil d'État, après consultation des conseils municipaux intéressés.

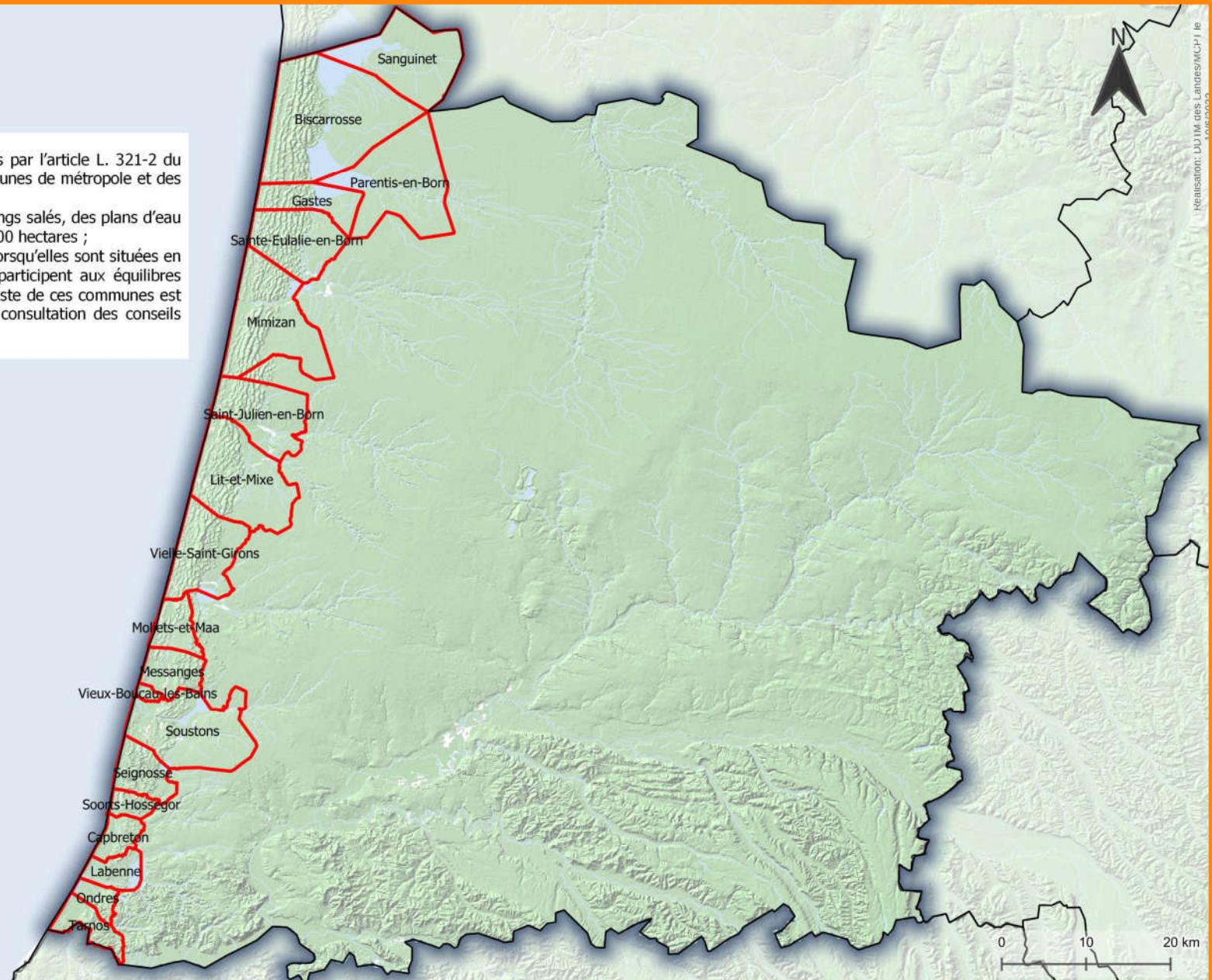

Fonds cartographiques : ©IGN - Admin
express
Donnée(s) : DDTM40



➤ Aires d'attraction des villes (INSEE 2020 en vigueur au 01/01/2022)

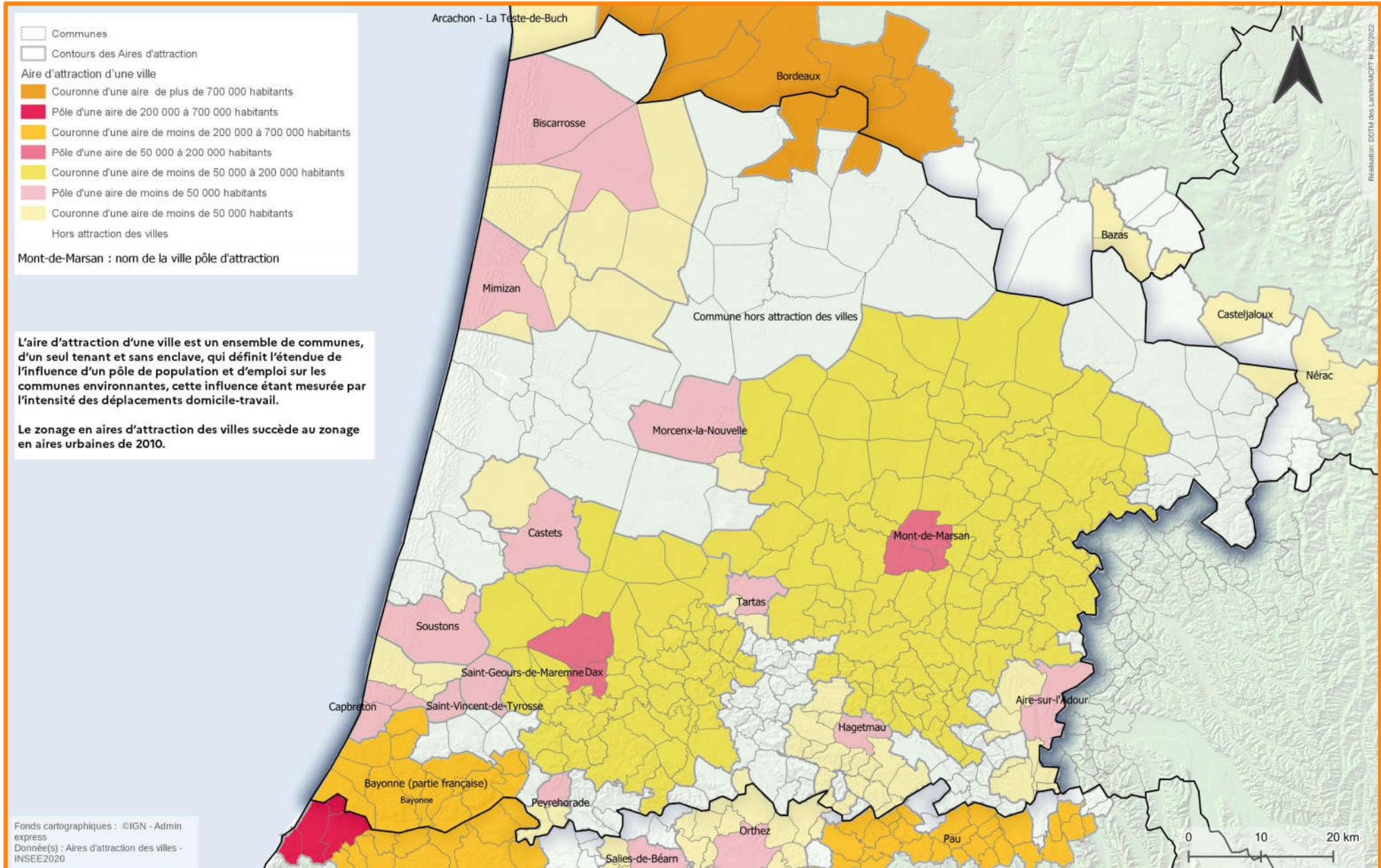

➤ Unités urbaines (INSEE 2020 en vigueur au 01/01/2022)

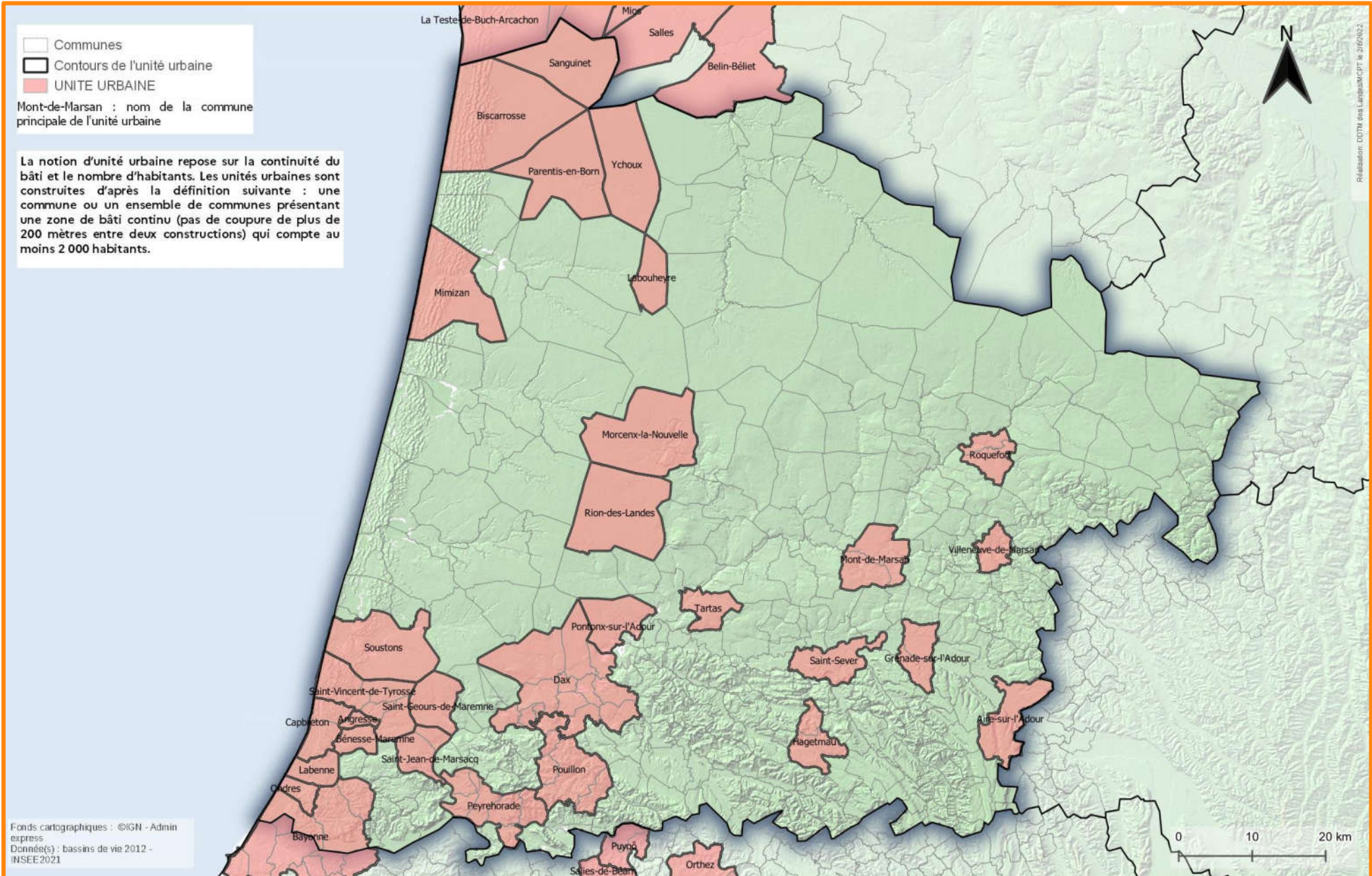

➤ Zones d'emploi (INSEE 2020 en vigueur au 01/01/2022)

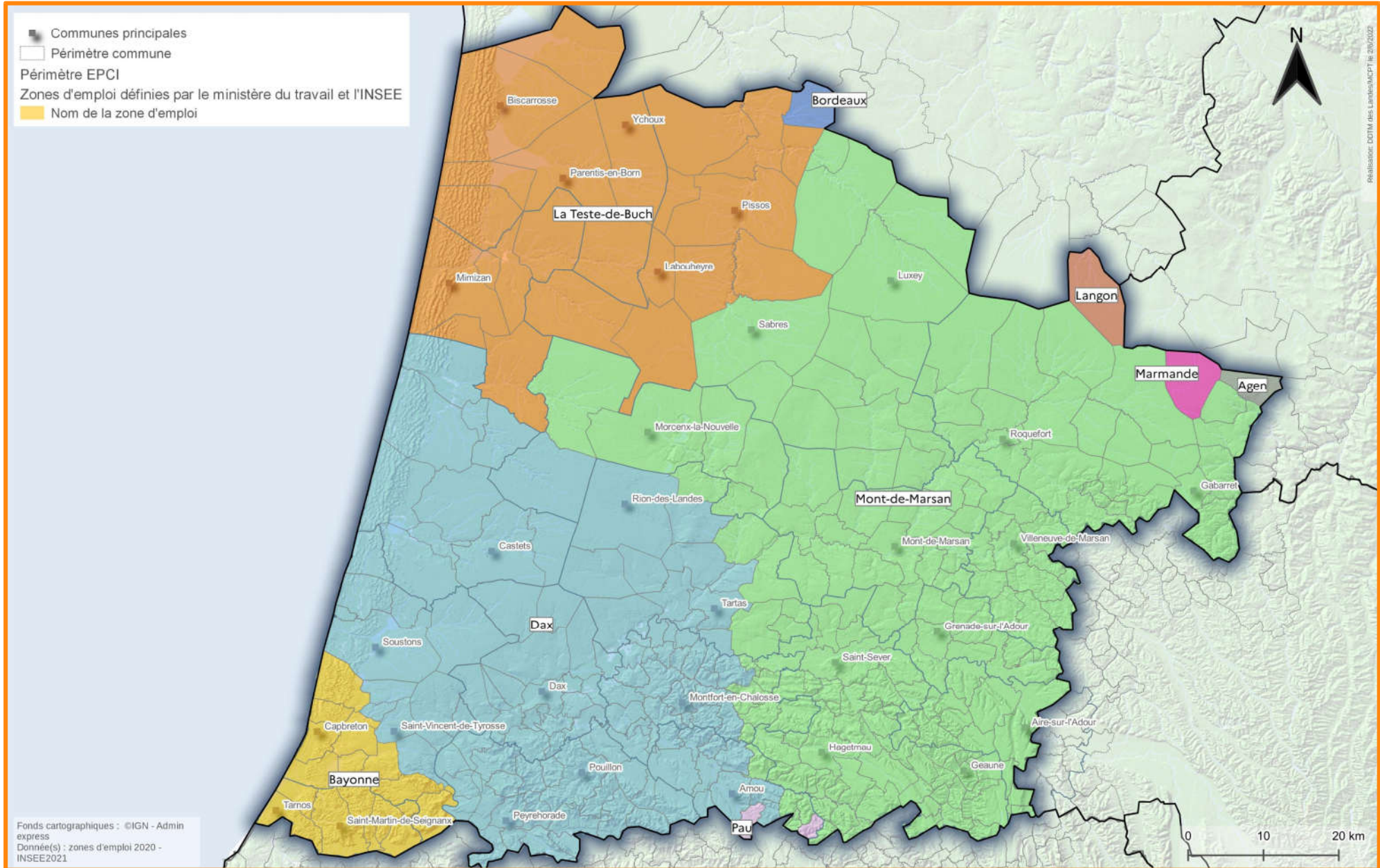

➤ Bassins de vies (INSEE 2020 en vigueur au 01/01/2022)

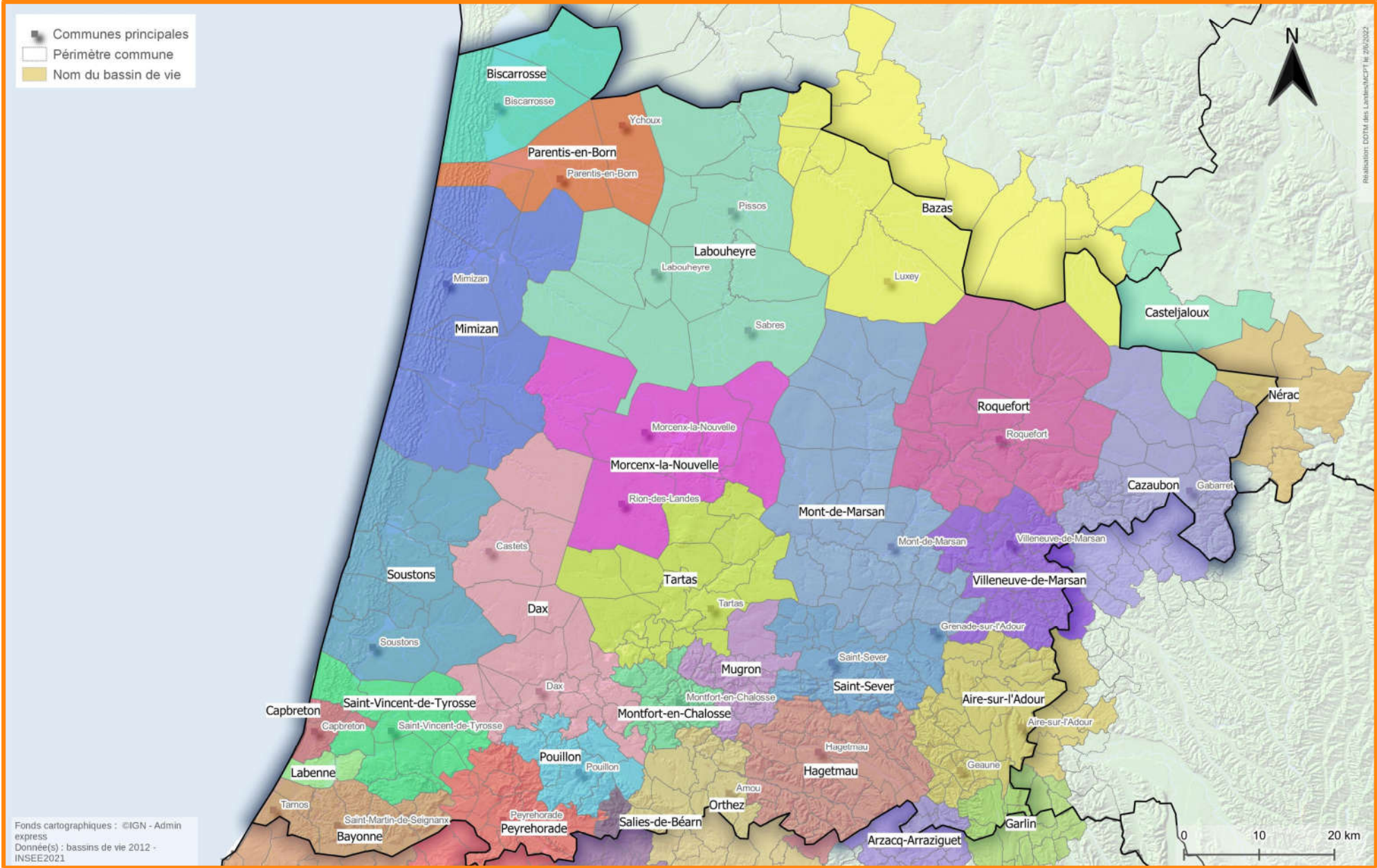

➤ Petites Villes de Demain (PVD) et Action Cœur de Ville (ACV)

Villes bénéficiaires :

- Petites Villes de Demain
- Action Cœur de Ville

- Petites villes de demain vise à améliorer les conditions de vie des habitants des petites communes et des territoires alentour, en accompagnant les collectivités dans des trajectoires dynamiques et respectueuses de l'environnement. Le programme a pour objectif de renforcer les moyens des élus des villes et leurs intercommunalités de moins de 20 000 habitants exerçant des fonctions de centralités pour bâtir et donner les moyens de concrétiser leurs projets de territoire, tout au long de leur mandat, jusqu'à 2026.

- Le plan Action Cœur de Ville répond à une double ambition : améliorer les conditions de vie des habitants des villes moyennes et conforter le rôle de moteur de développement du territoire de ces dernières. 222 villes moyennes ont été retenues pour préparer leurs projets de développement autour de cinq axes structurants pour l'attractivité des villes moyennes : réhabilitation-restructuration de l'habitat en centre-ville ; développement économique et commercial équilibré ; accessibilité, mobilité et connexions ; mise en valeur de l'espace public et du patrimoine ; accès aux équipements et aux services publics.

Fonds cartographiques : ©IGN - Admin
express
Donnée(s) : ANCT 2022

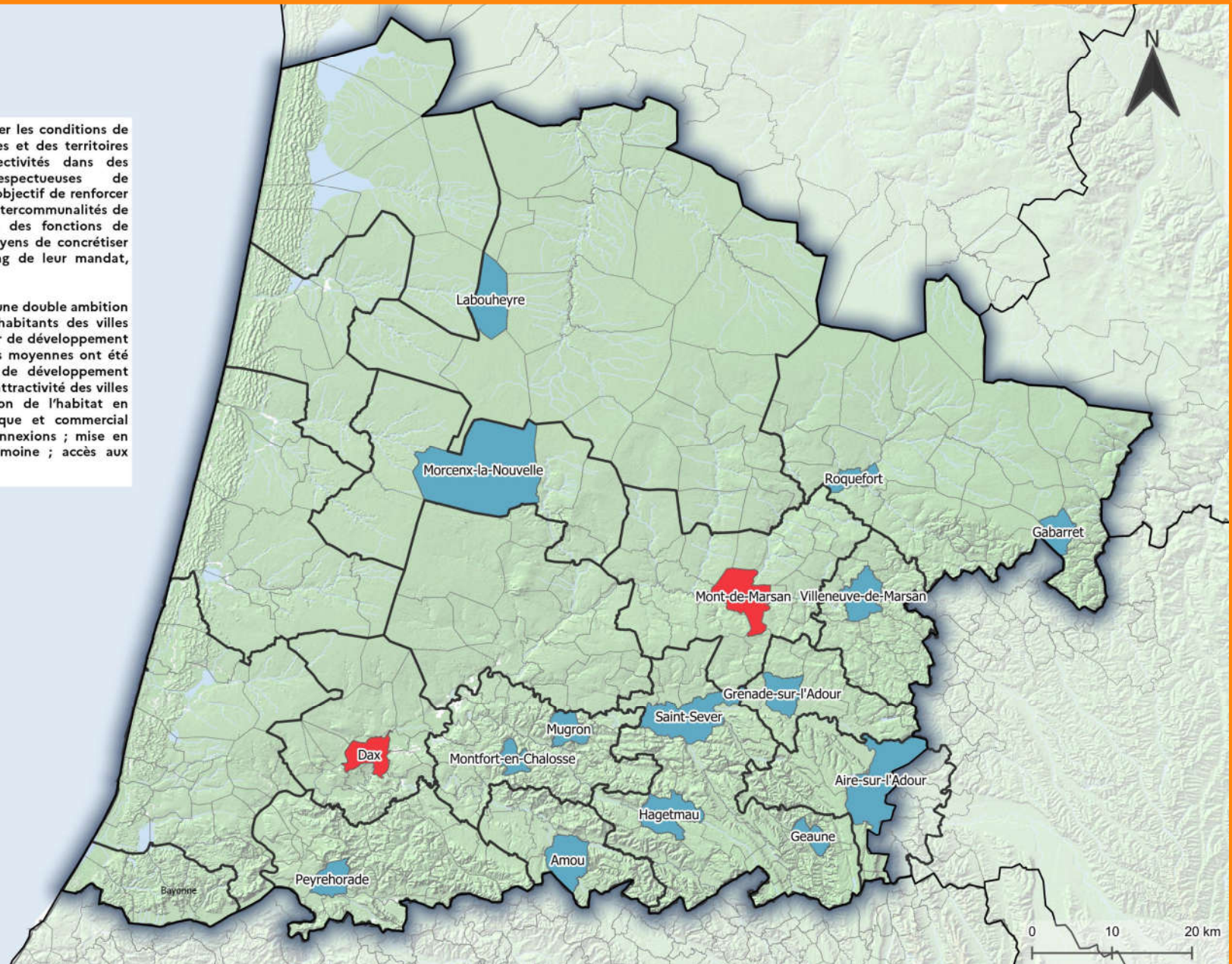

➤ Plan de prévention des risques

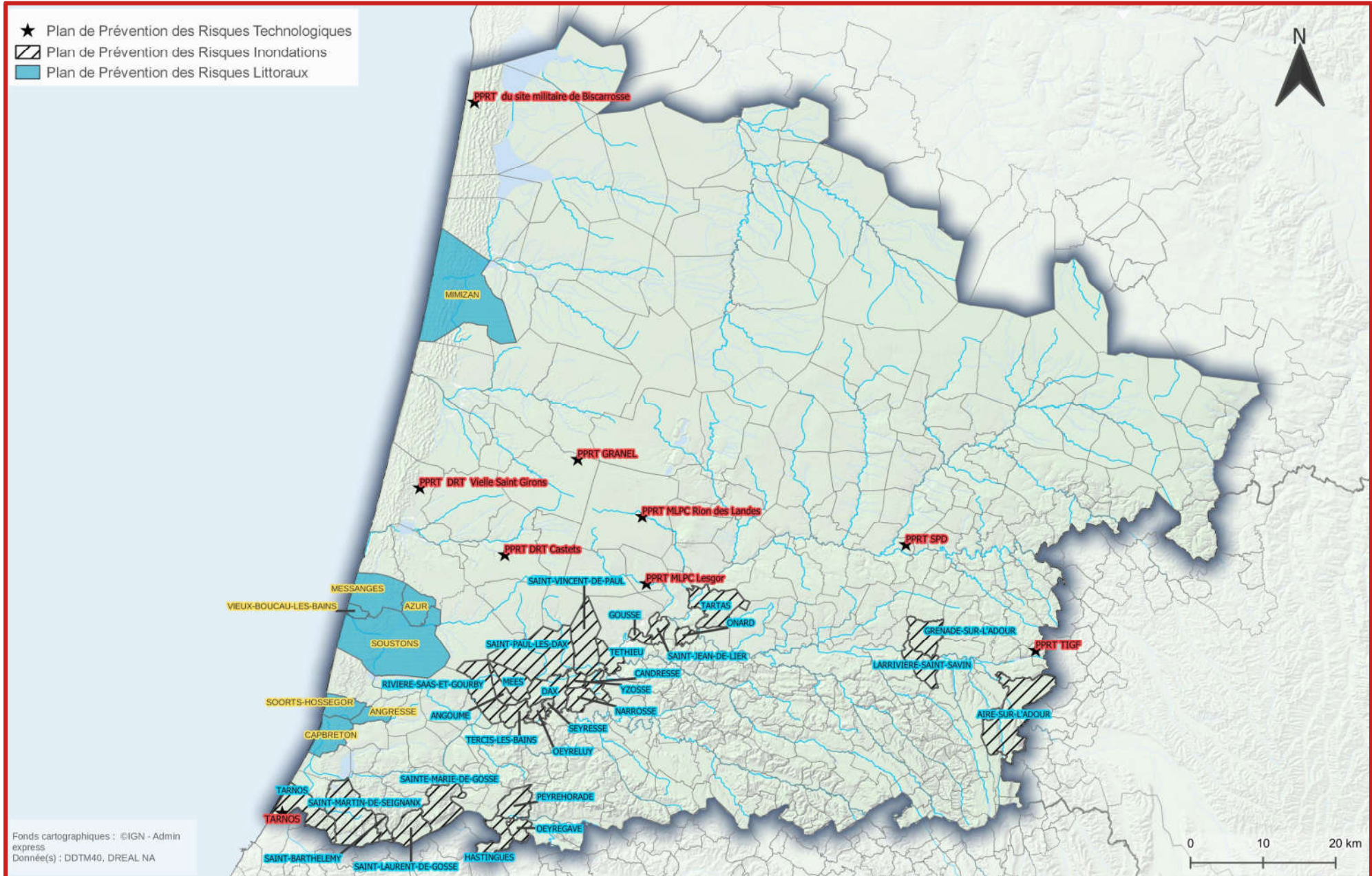

➤ Crues – débordement de cours d'eau



➤ Remontée de nappes

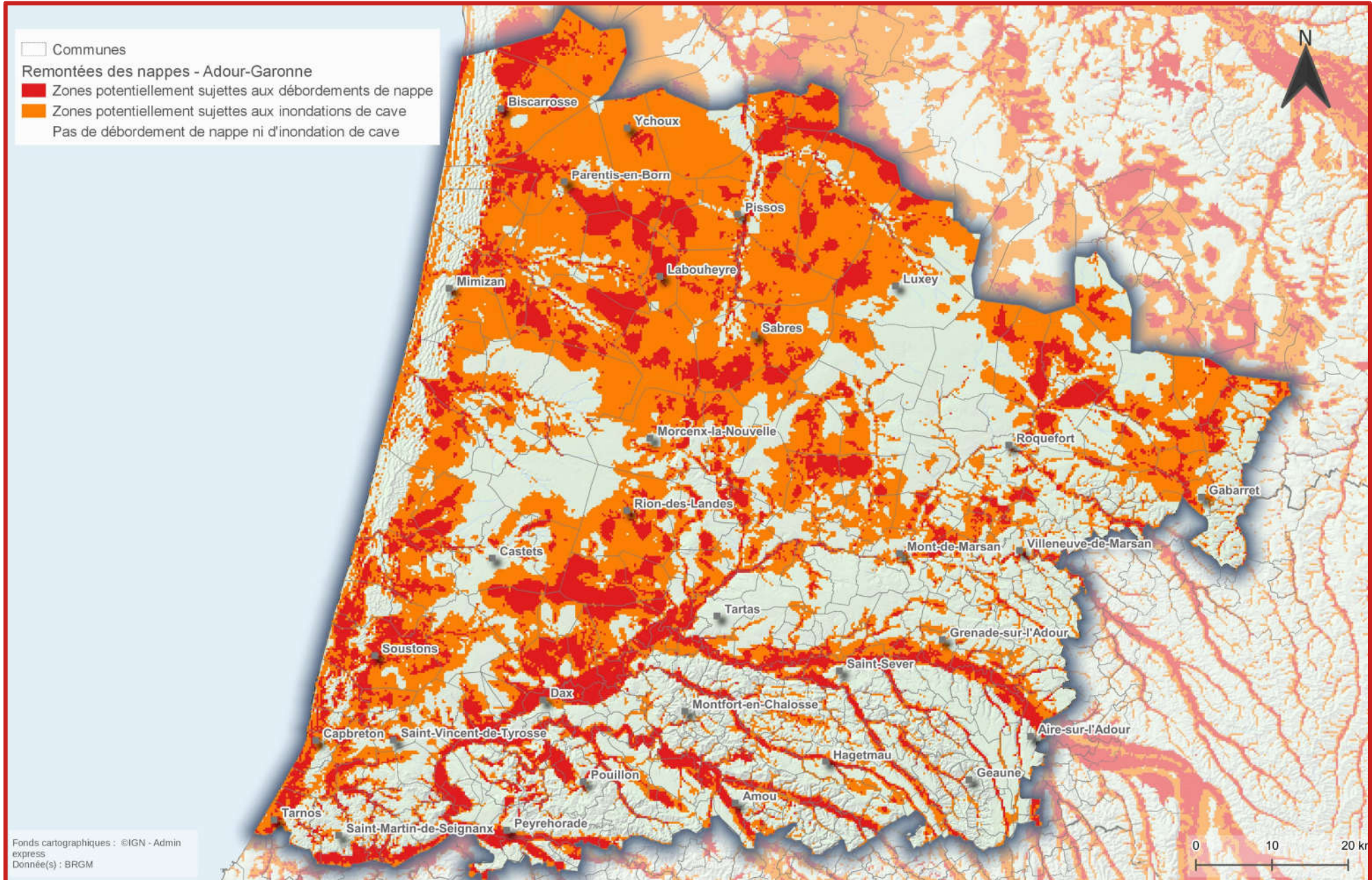

➤ Retrait gonflement d'argile – mouvement de terrain

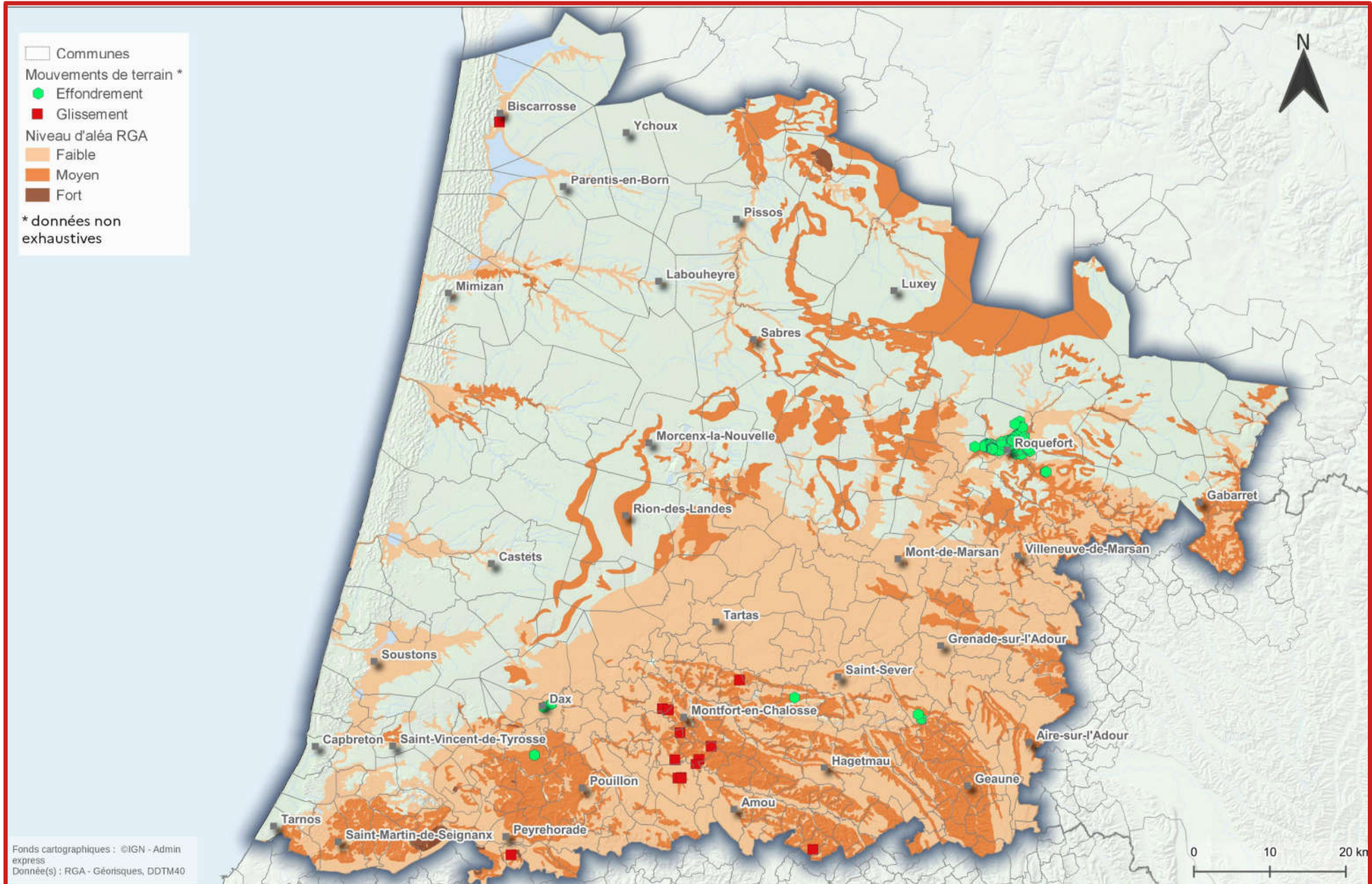

➤ Aléa incendie de forêt Nord-Adour (données 2011)

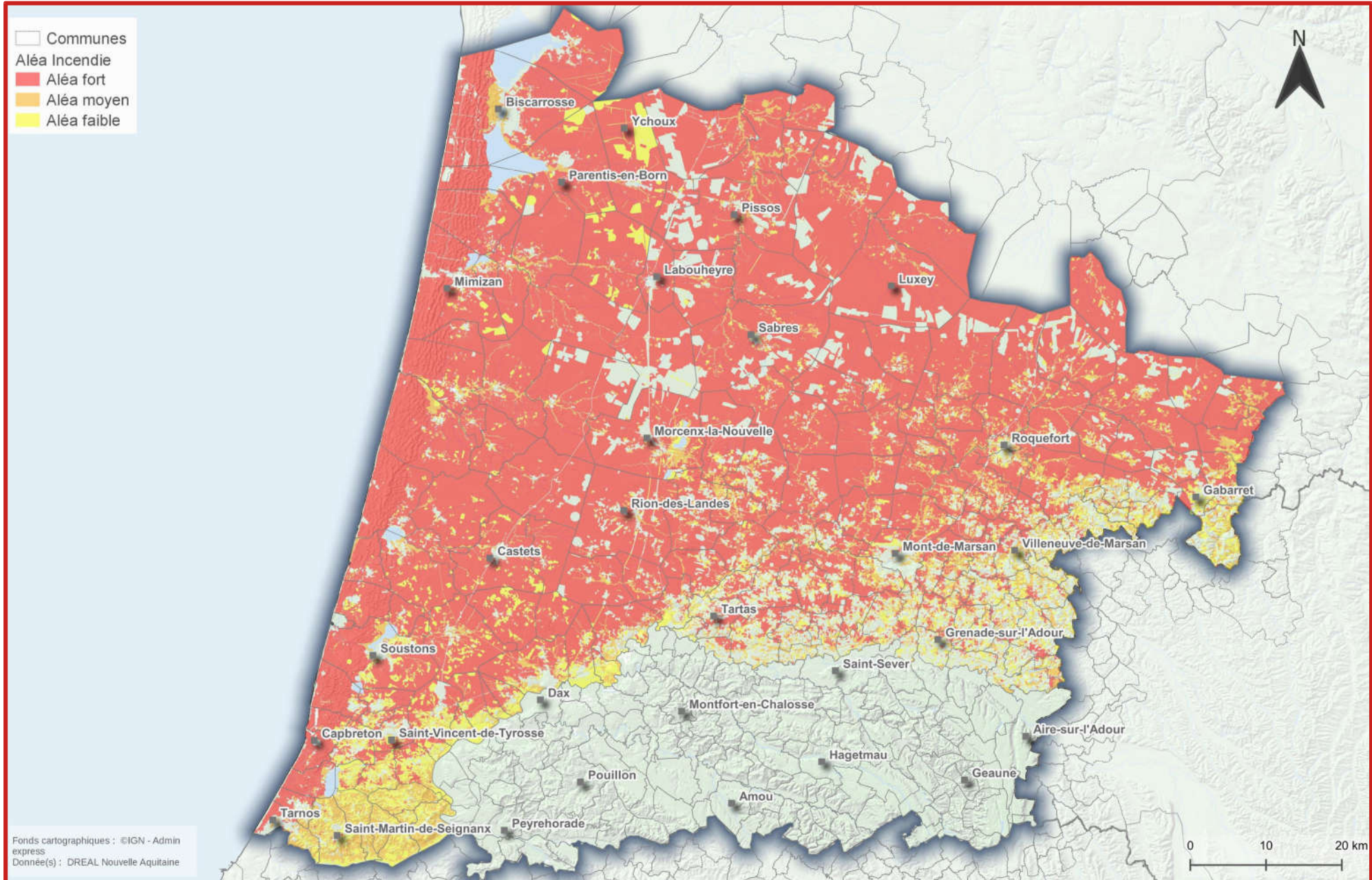

➤ Zones exposées au risques majeurs incendie de forêt

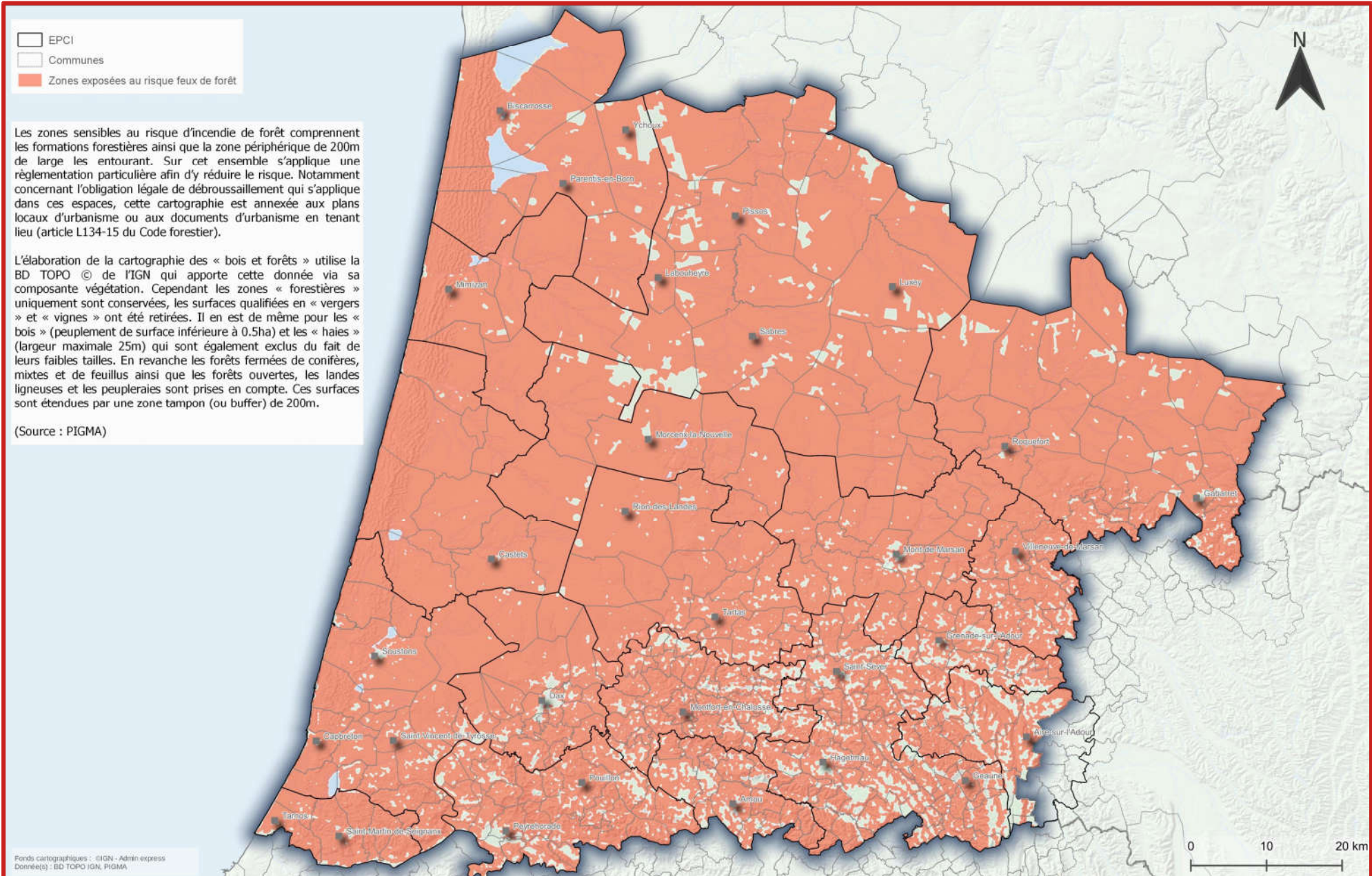

➤ Consommation énergétique par secteur en 2019

 Transports
  Agriculture, Forêt et Pêche
  Industrie
  Tertiaire
  Résidentiel

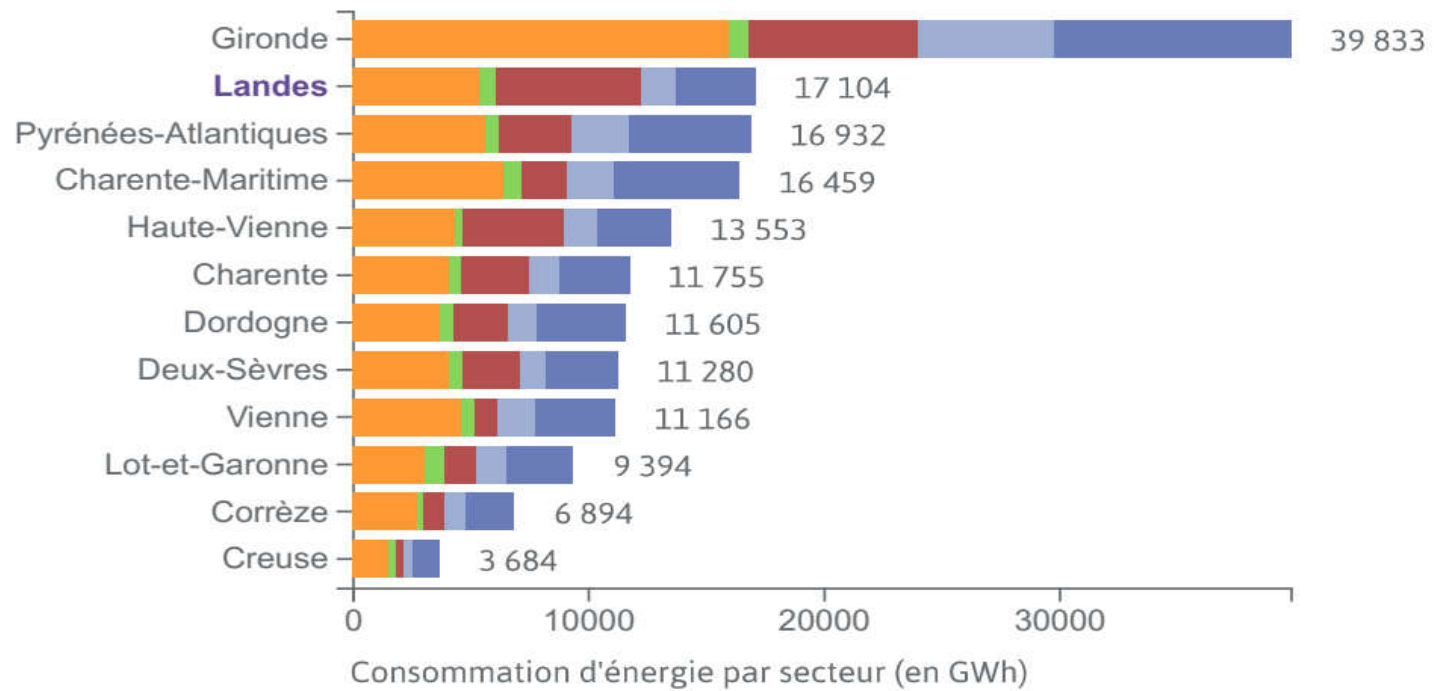

©AREC Nouvelle-Aquitaine

➤ Émissions de GES par secteur en 2019 dans les Landes



Sources : AREC, Atmo Nouvelle-Aquitaine, ADEME (Clim'Agri), DGPR, CITEPA - Mise à jour : juillet 2020 (données juin 2020)



➤ Consommation énergétique 2020 (électricité + gaz)

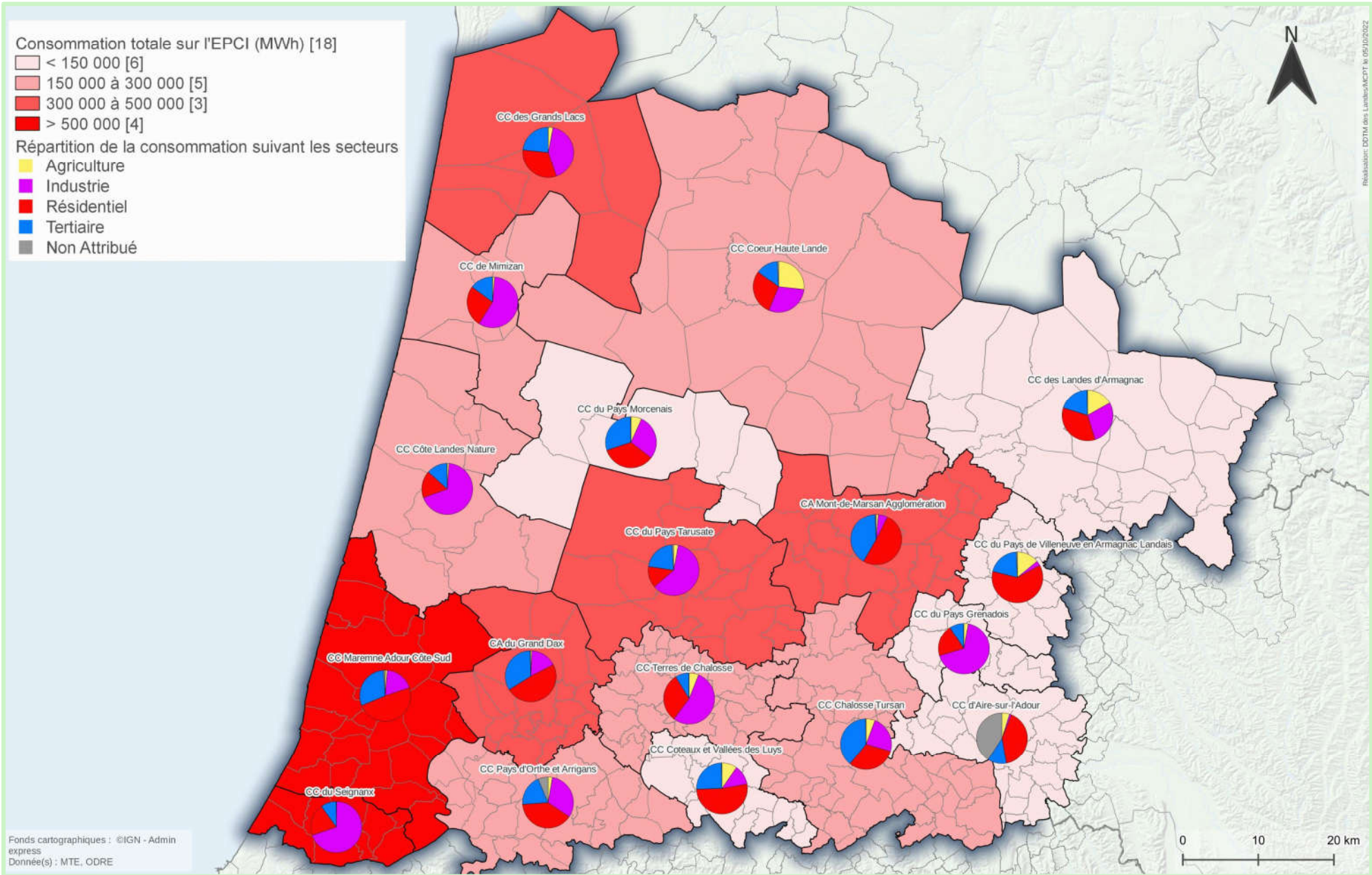

➤ Production d'énergie renouvelable par filière sur le département en 2019

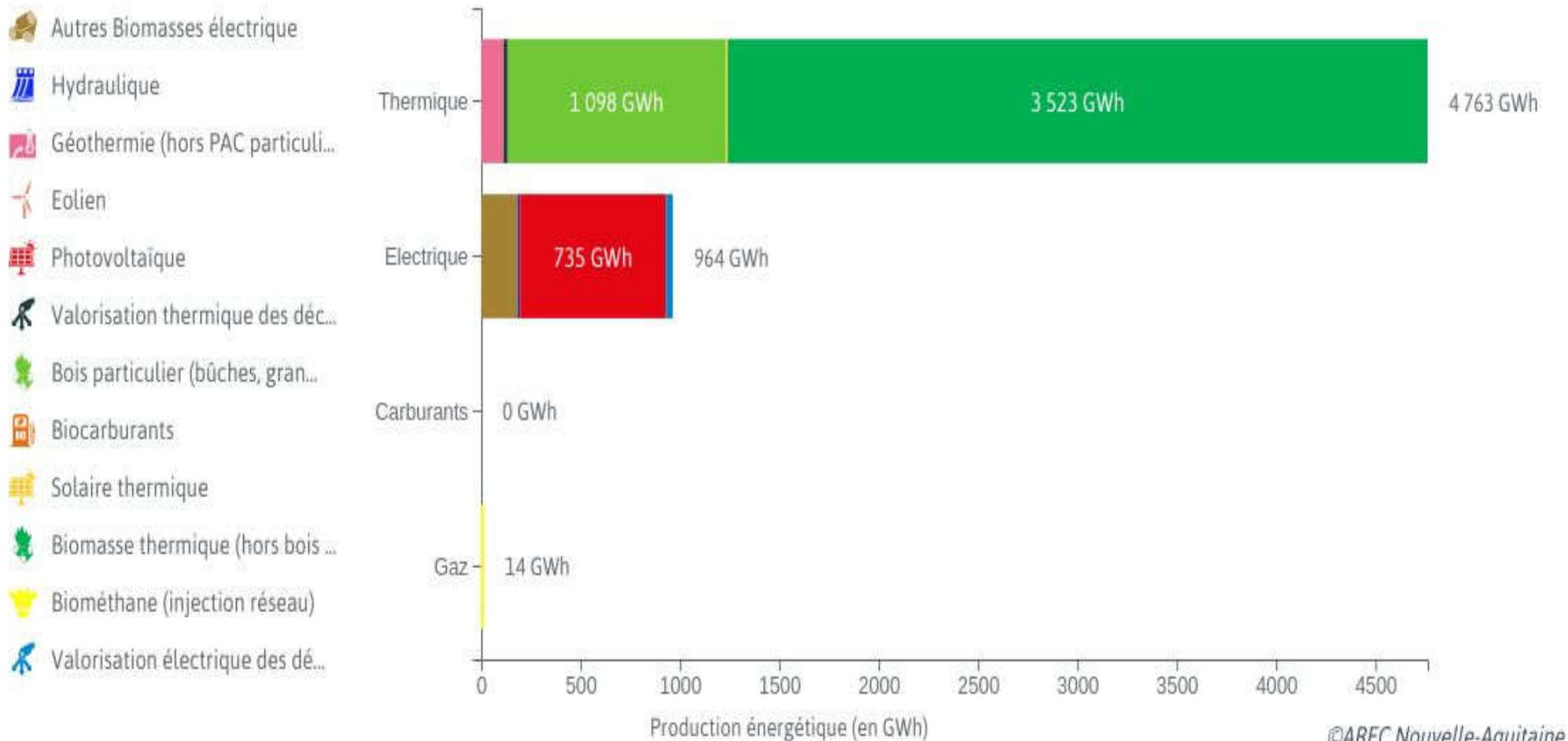

©AREC Nouvelle-Aquitaine



➤ Plan climat air énergie territorial (PCAET) et territoire à énergie positive pour la croissance verte (TEPCV)

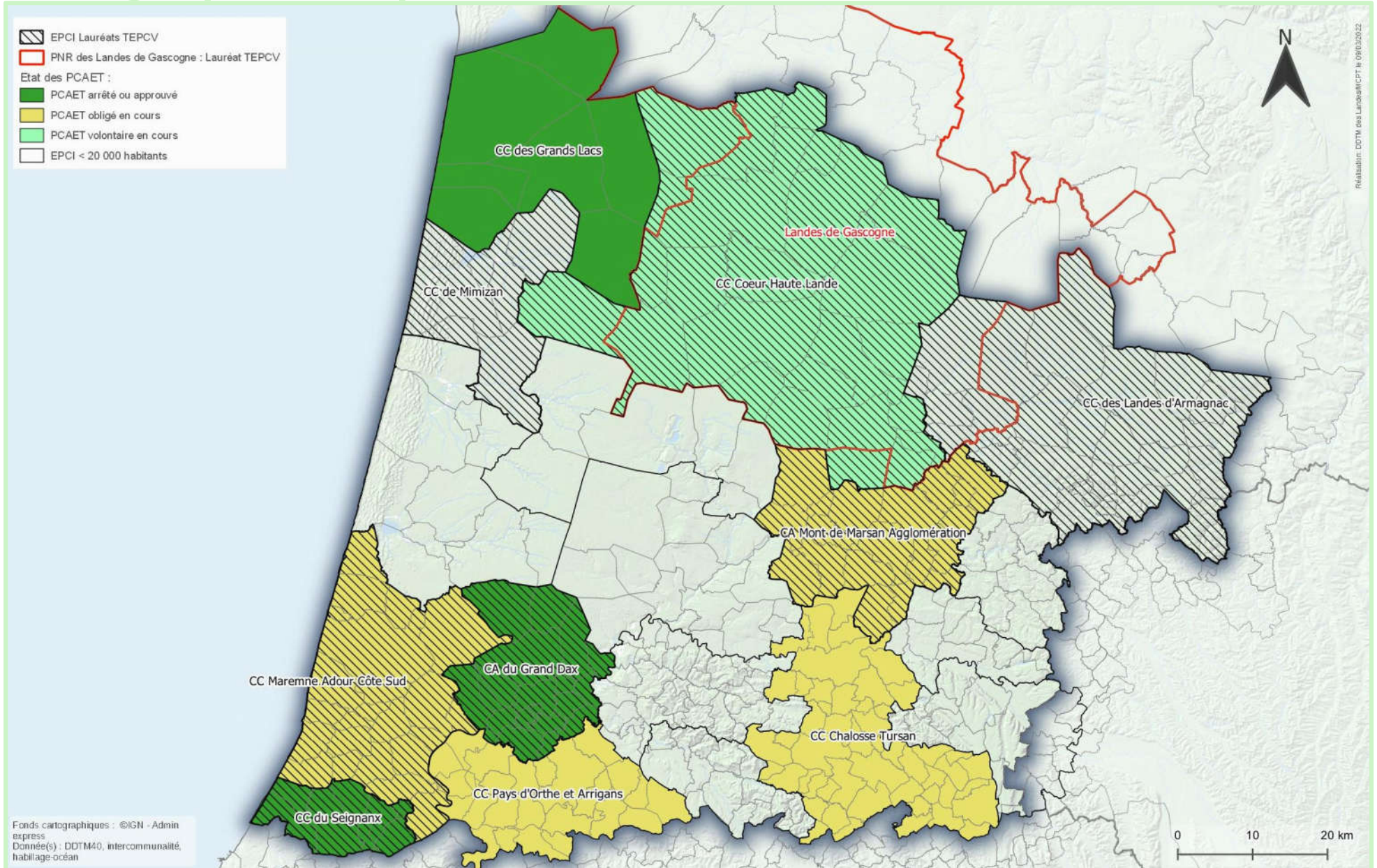

➤ Photovoltaïque dans les Landes (situation au 25/02/22)

Surface totale des projets PV

- ☐ Inf. à 25 ha
- ☐ de 25 à 100 ha
- ☐ de 100 à 300 ha
- ☐ de 300 à 500 ha
- ☐ Sup. à 500 ha

Total en service :

98 tranche(s) pour 1680.22 ha de surface clôturée.

Observation :

La localisation du projet est définie par son centroïde.

Les projets en service correspondent aux dossiers avec une procédure validée, en construction ou en service.

La réalisation d'un projet PV peut se concrétiser en plusieurs tranches, correspondant au nombre de permis de construire (PC).

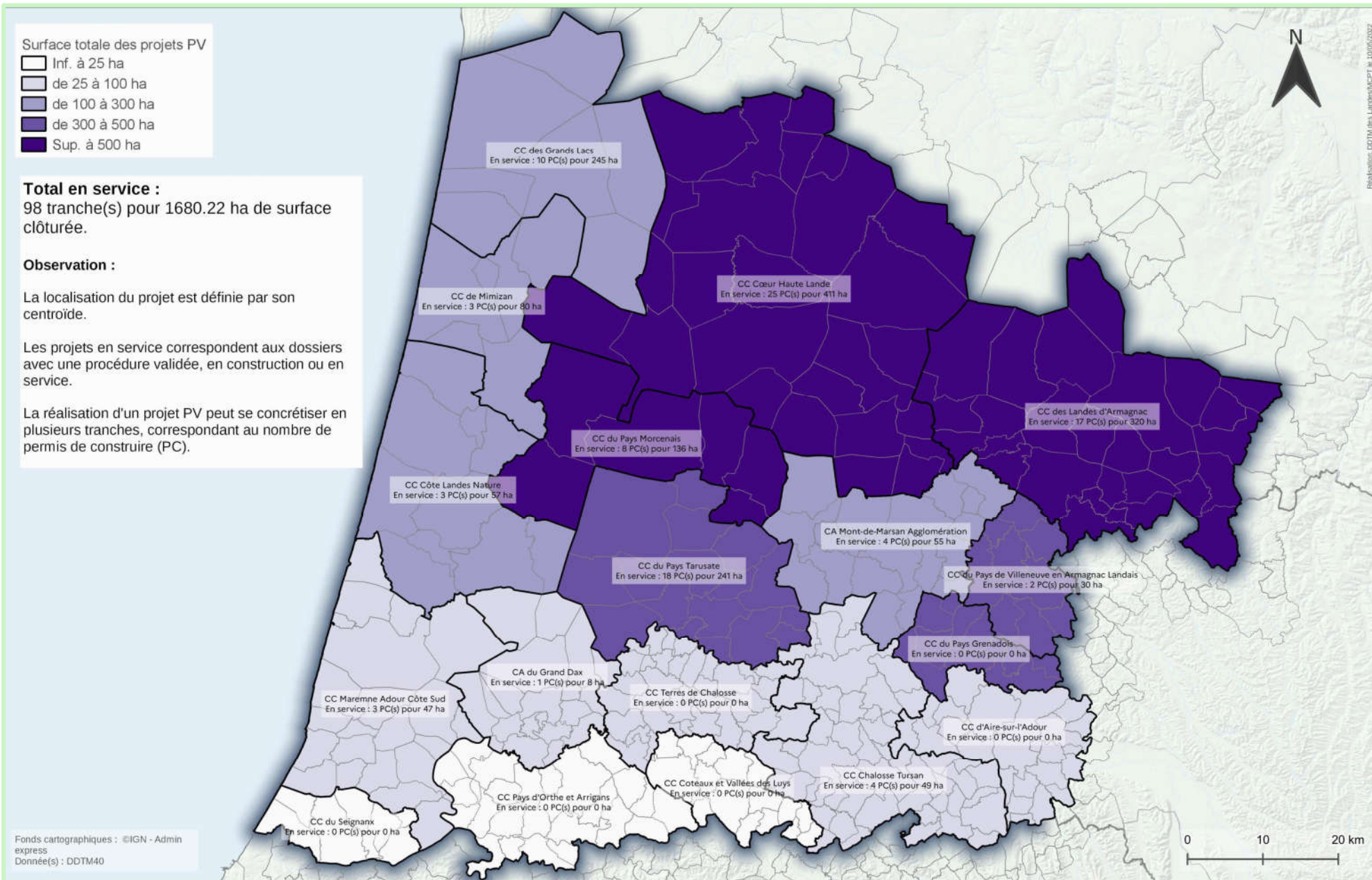

Fonds cartographiques : ©IGN - Admin express
Donnée(s) : DDTM40

0 10 20 km



➤ Unités de méthanisation

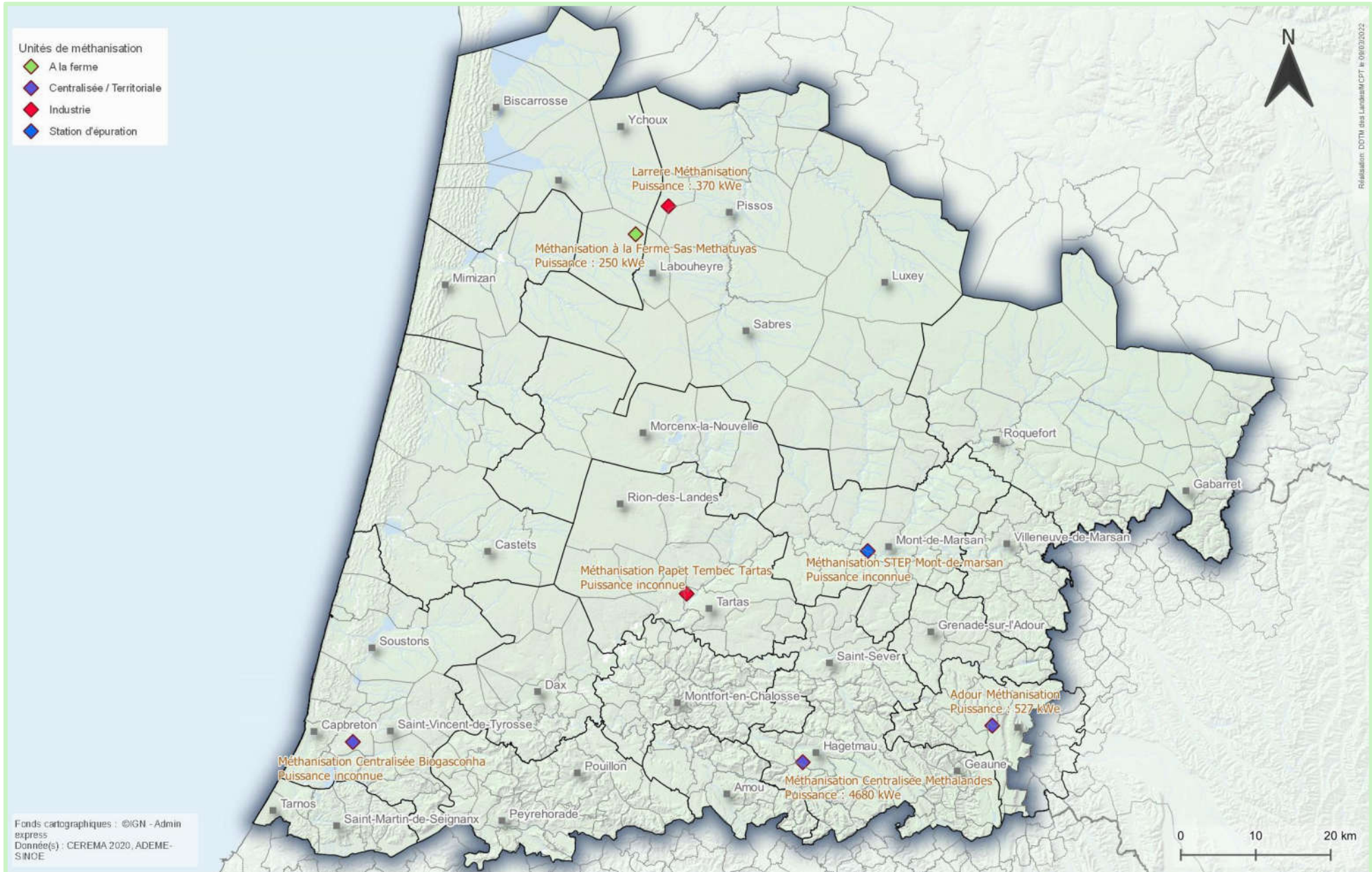

➤ Bornes de recharge de véhicules électriques

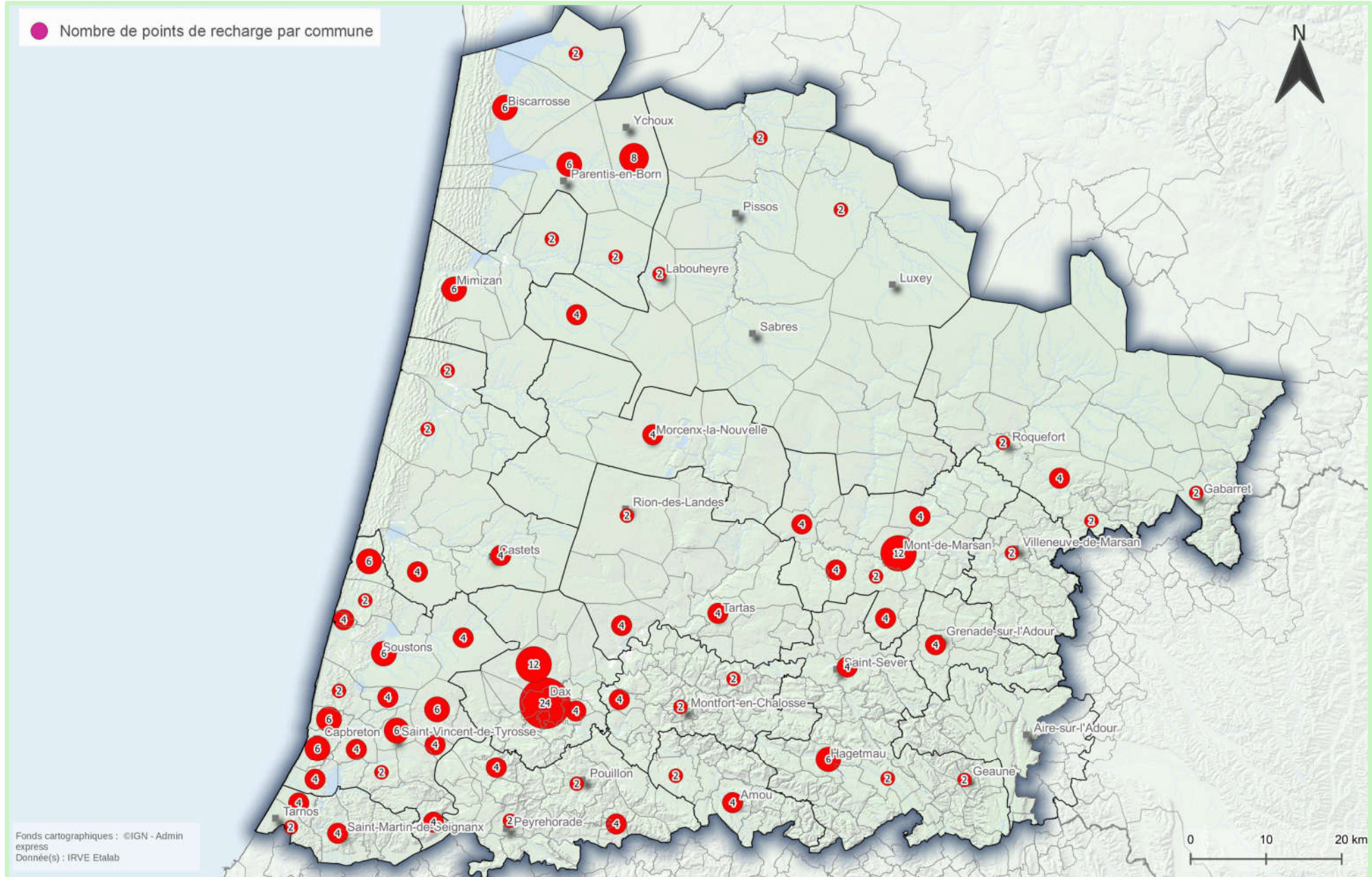

Surfaces agricoles

| (En milliers d'hectares) | Landes | % | Nouvelle Aquitaine (NA) | % | Part Landes/NA % | France Métro. | % |
|--|--------|------|-------------------------|------|------------------|---------------|------|
| Superficie totale | 935 | | 8 509 | | 10,9 | 54 394 | |
| Surface agricole utilisée (SAU du RA 2020) | 210 | 22,4 | 3 871 | 45,5 | 5,42 | 26 880 | 49,4 |

Emploi (RA 2020)

| | | | | | | | |
|-------------------------------------|-------|--|---------|--|-----|---------|--|
| Nombre d'exploitations | 4 463 | | 64 200 | | 6,9 | 416 436 | |
| Emploi (équivalent temps plein ETP) | 7 154 | | 111 555 | | 6,4 | 700 762 | |

Dans les Landes, l'évolution...

... du nombre d'exploitations

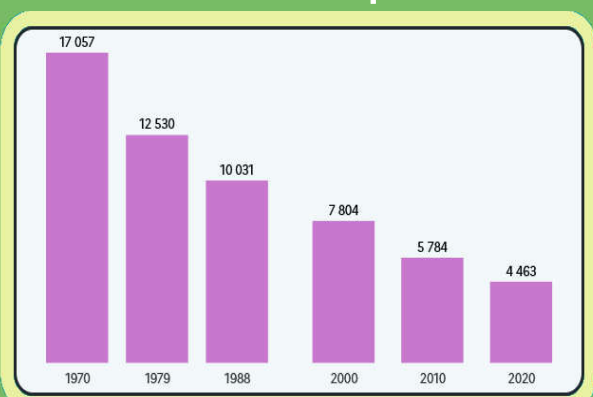

... de la SAU moyenne



... du travail en ETP

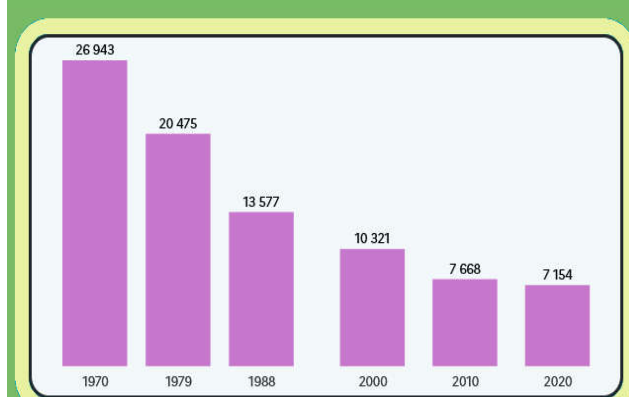

➤ Chiffres clés

| Productions animales | | | | | | | |
|---|---------------|---|-------------------------|---|------------------|-------------------|---|
| Cheptel (têtes), viande finies (tonnes) en 2019 | Landes | % | Nouvelle Aquitaine (NA) | % | Part Landes/NA % | France Métro. | % |
| Bovins (têtes) | 44 516 | | 2 348 175 | | 1,9 | | |
| Dont vaches laitières | 6 209 | | 165 034 | | 0,5 | 3 654 000 | |
| Dont vaches nourrices | 13 961 | | 849 843 | | 1,6 | 3 826 000 | |
| Dont bovins de moins de 1 an | 3 674 | | 712 441 | | 0,5 | | |
| Ovins (têtes) | 8 050 | | 1 696 520 | | 0,5 | 1 696 500 | |
| Caprins (têtes) | 790 | | 454 910 | | 0,2 | 454 900 | |
| Porcins (têtes) | 70 868 | | 878 466 | | 8,1 | 878 500 | |
| <u>Volailles (milliers de têtes)</u> | | | 35 683 | | | 22 356 000 | |
| Dont poulets de chair | | | 17 580 | | | | |
| Dont canards | | | 8 057 | | | 16 000 | |
| Œufs de consommation (milliers) | | | 821 565 | | | 15 700 000 | |
| <u>Viandes finies (tonnes) :</u> | | | | | | | |
| bovins | 4 729 | | 184 152 | | | 1 677 000 | |
| Ovins | 75 | | 23 353 | | | 80 000 | |
| Caprins | 9 | | 4 069 | | | | |
| Porcins | 9 941 | | 150 113 | | | 2 271 000 | |
| Canards gras | | | 68 228 | | | 194 000 | |
| Foie gras de canard (tonne équivalent carcasse) | | | 9 016 | | | | |
| Poulets de chair | | | 107 622 | | | 1 178 000 | |



➤ Chiffres clés

| Productions végétales | | | | | | | | |
|---|----------------|---|-------------------------|---|------------------|------------------|---|--|
| En ha | Landes | % | Nouvelle Aquitaine (NA) | % | Part Landes/NA % | France Métro. | % | |
| Total céréales | 117 555 | | 1 288 261 | | | 9 379 000 | | |
| Dont blé tendre | 2 965 | | 517 315 | | | 4 999 000 | | |
| Dont maïs grain et semence | 109 920 | | 445 351 | | | 1 515 000 | | |
| Dont triticale | 1 630 | | 65 090 | | | | | |
| Total oléagineux | 14 531 | | 317 821 | | | 1 907 000 | | |
| Dont colza (et navette) | 2 290 | | 7 338 | | | 1 107 000 | | |
| Dont tournesol | 6 500 | | 199 785 | | | 604 000 | | |
| Total protéagineux | 706 | | 36 740 | | | 242 000 | | |
| Fourrages annuels | 9 990 | | 175 360 | | | | | |
| Dont maïs fourrage et ensilage | 4 570 | | 119 960 | | | | | |
| Prairies artificielles | 940 | | 69 585 | | | | | |
| Prairie temporaires | 16 640 | | 593 690 | | | | | |
| Surface toujours en herbe (STH) | 13 780 | | 1 261 609 | | | | | |
| Totale prairies et STH | 31 360 | | 1 924 884 | | | | | |
| Total surface production de vins | 1 640 | | 220 482 | | | | | |
| Kiwi (ha) | 710 | | 2 109 | | 33,6 | 3 670 | | |
| Asperges (ha) | 812 | | 1 593 | | 51,0 | 4 820 | | |
| Carottes (ha) | 2 010 | | 3 924 | | 51,2 | 12 260 | | |



➤ Chiffres clés

| Données économiques | | | | | | | |
|---|--------------|-------------|-------------------------|-------------|------------------|---------------|---|
| (En millions d'euros) | Landes | % | Nouvelle Aquitaine (NA) | % | Part Landes/NA % | France Métro. | % |
| Produits végétaux (bruts et transformés) | 397,7 | 53,5 | 7 296 | 65,2 | 5,4 | 43 000 | |
| Dont céréales | 151,9 | | 1 357 | | | 10 800 | |
| Dont oléagineux | 10,2 | | 263 | | | 1 900 | |
| Dont produits maraîchers et horticoles | 135,2 | | 777 | | | | |
| Dont fruits | 14,4 | | 673 | | | 3 100 | |
| Dont vins | 42,4 | | 3 329 | | | 12 000 | |
| Produits animaux (bruts et transformés) | 290,8 | 46,5 | 2 932 | 34,8 | 9,9 | 27 000 | |
| Dont gros bovins et veaux | 18,7 | | 1 066 | | | 6 800 | |
| Dont porcins, ovins, caprins | 15,2 | | 399 | | | | |
| Dont volailles et œufs | 212,3 | | 673 | | | 4 700 | |
| Dont laits et produits laitiers | 15,3 | | 682 | | | 10 000 | |
| Production totale au prix de base (y c. subventions) * | 741 | | 11 191 | | 6,6 | 70 000 | |

* production totale au prix de base = produits végétaux + produits animaux + services + subvention sur les produits

| Subvention PAC versées aux exploitants au titre de la campagne 2019 | | | | | |
|---|-------------|--|--------------|------------|--------------|
| Premier pilier | 50,8 | | 999,5 | 5,0 | 6 669 |
| ICHN (indemnités compensatoires de handicaps naturels) | 0,4 | | 170,3 | 0,2 | 1 007 |
| Assurance récolte | 3,8 | | 30,6 | 12,4 | |
| Agriculture biologique | 2,0 | | 42,2 | 4,7 | |
| MAEC (mesures agro-environnementales et climatiques) | 0,7 | | 40,3 | 1,75 | 506 |



➤ Petites régions agricoles (PRA)

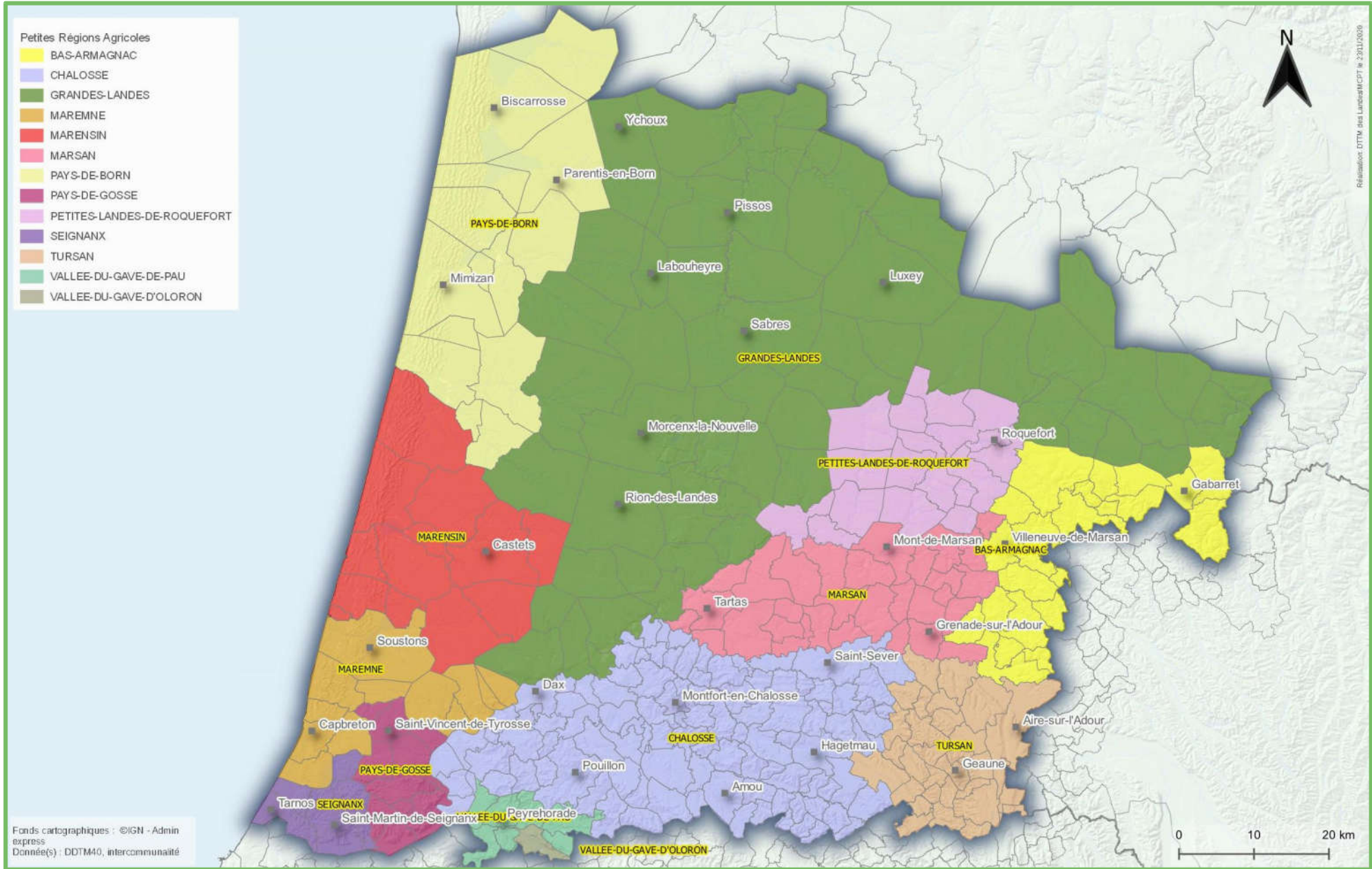

➤ Evolution de surface agricole utile (SAU) entre 2010 et 2020

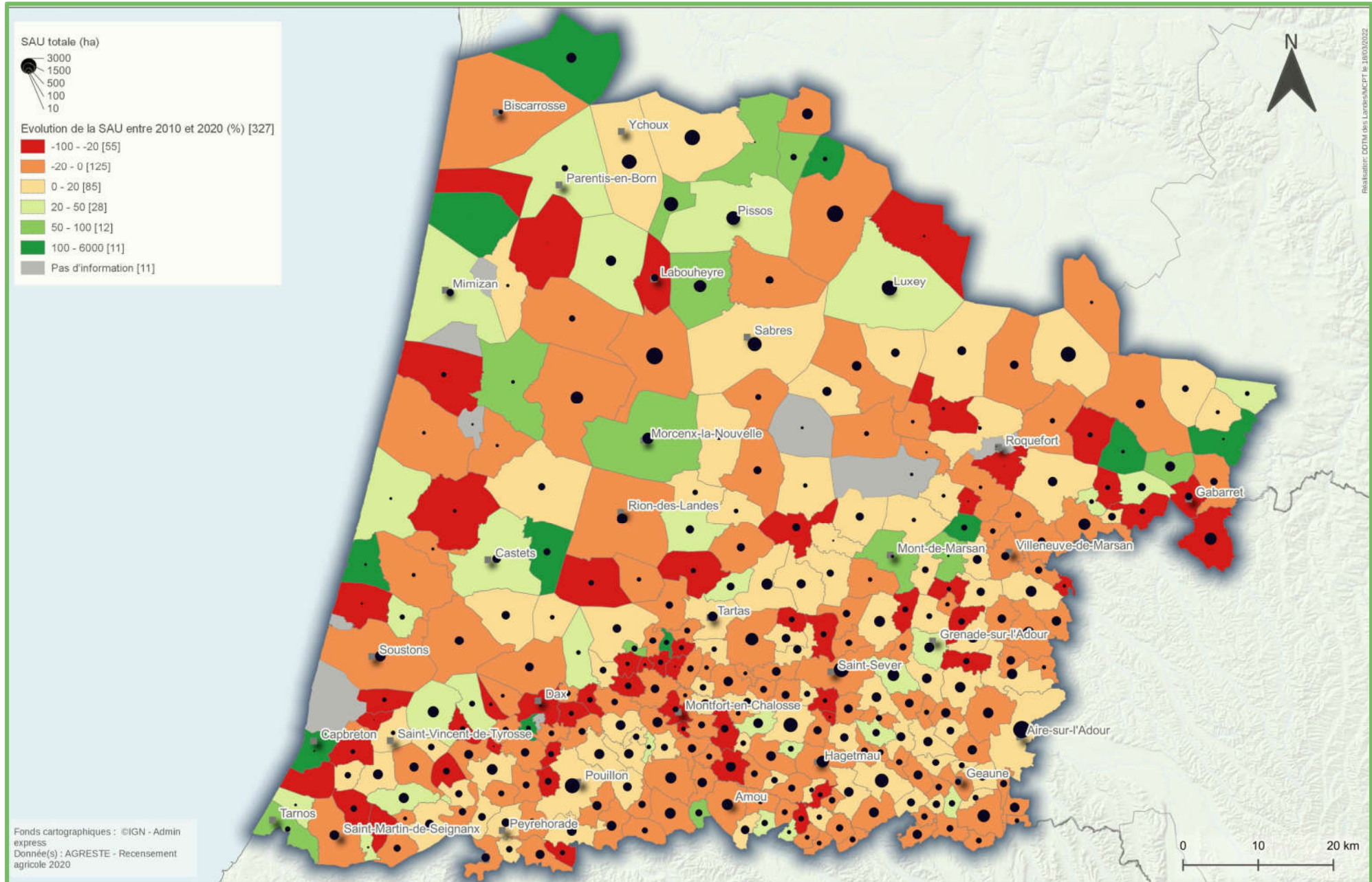

➤ Part de l'agriculture biologique sur la SAU du territoire

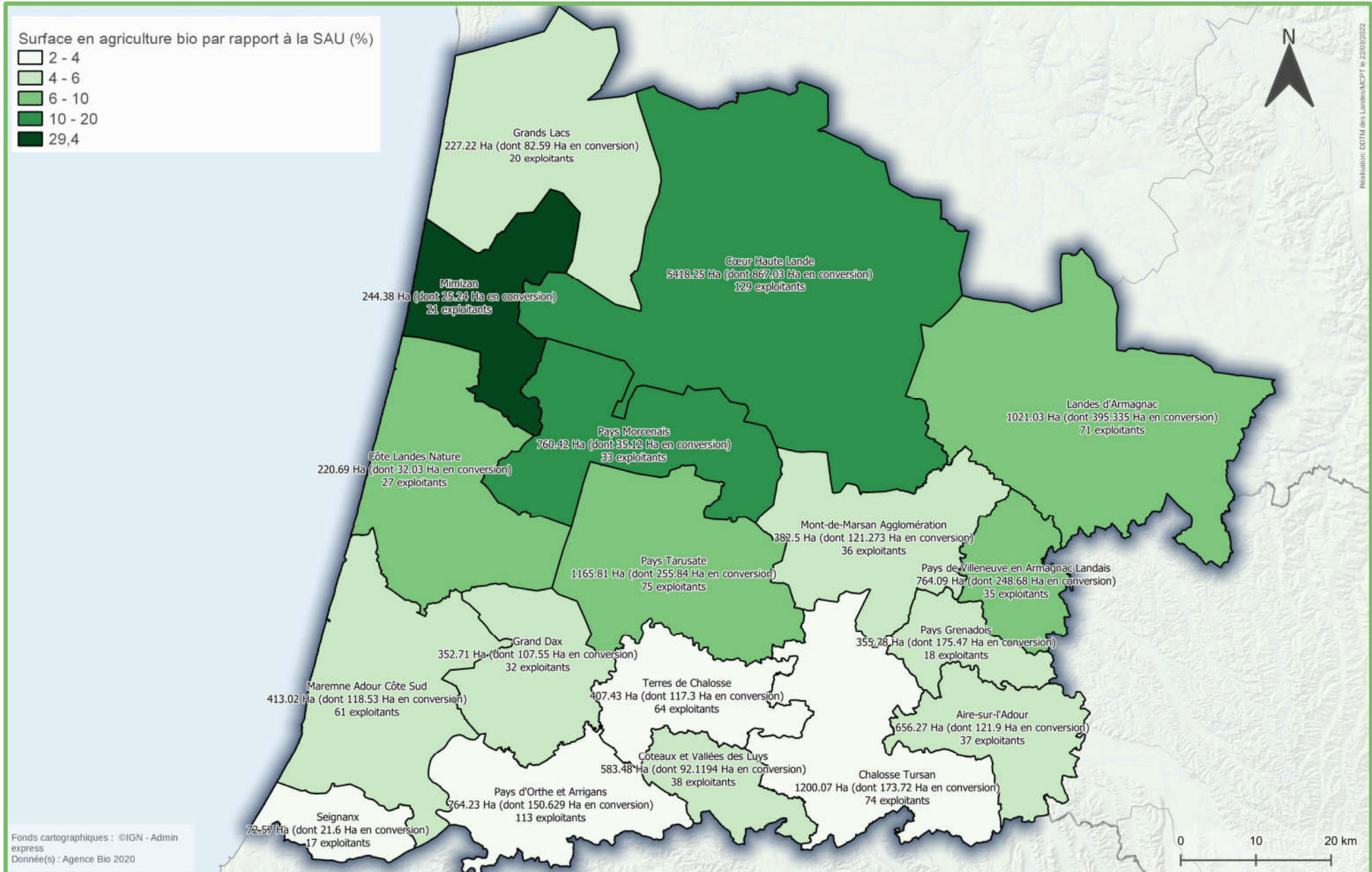

➤ Spécialisation territoriale de la production agricole

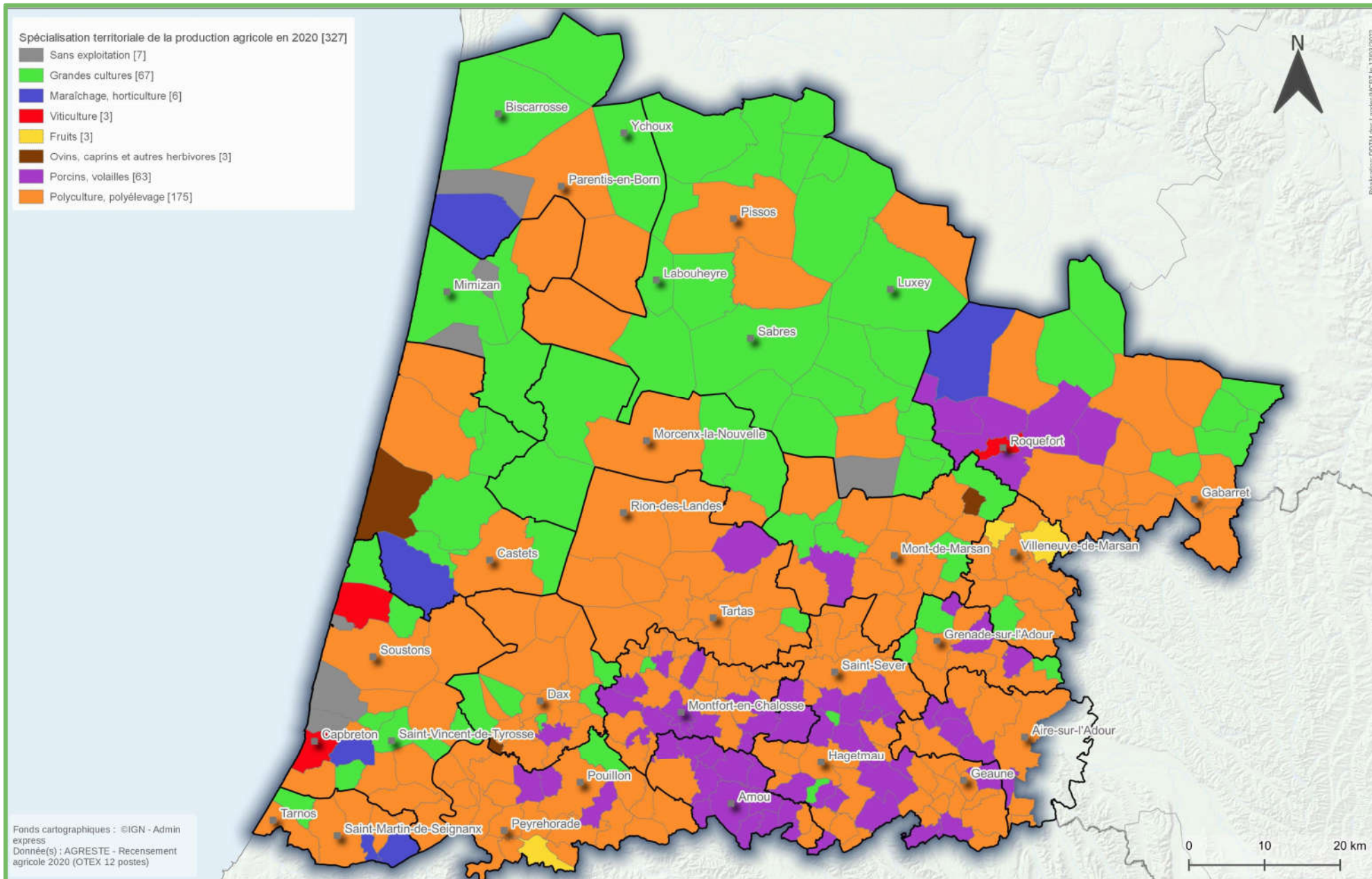

➤ Part des emplois dans le secteur agricole au 31/12/2018

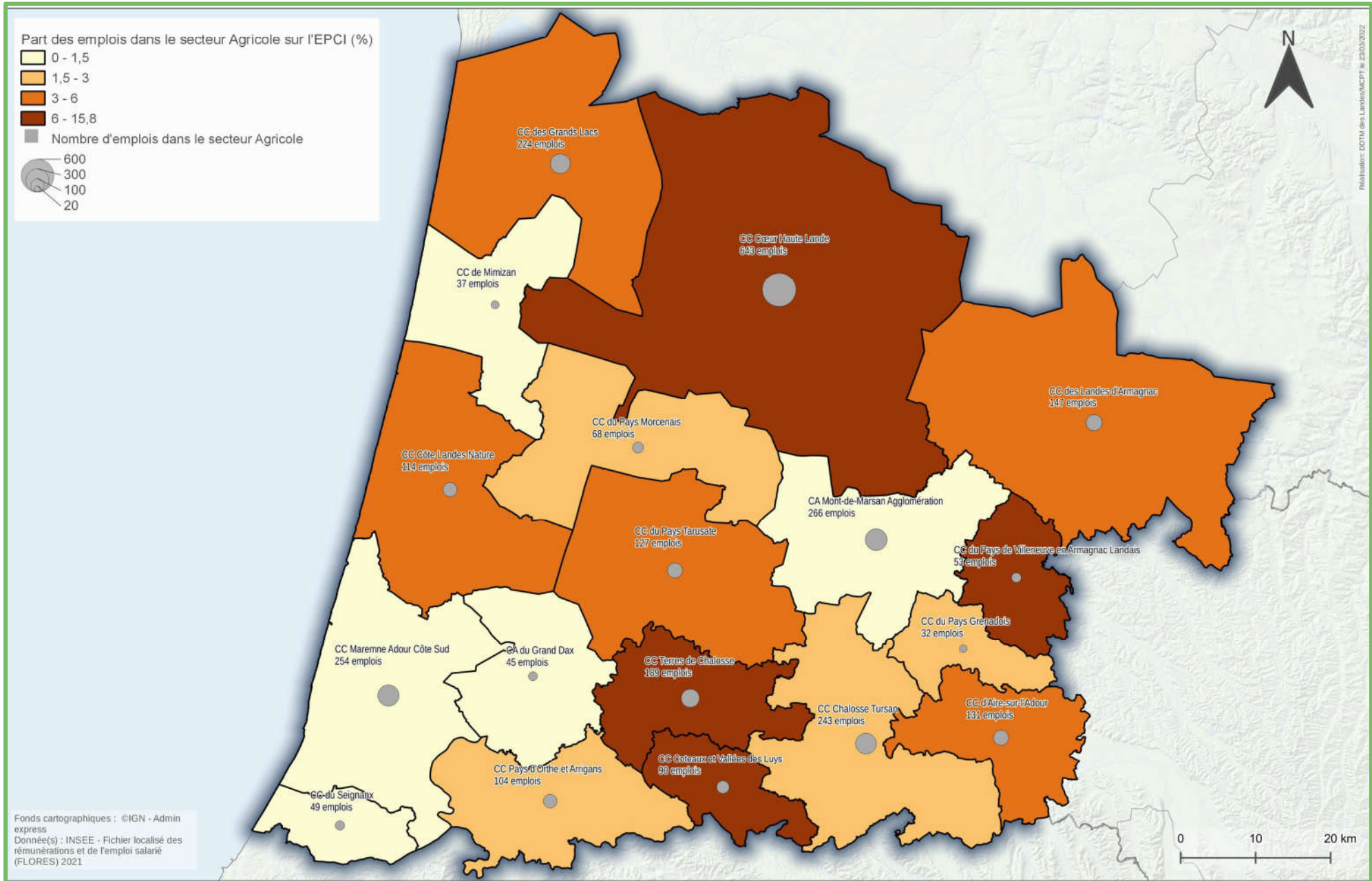

➤ Emploi saisonniers agricole en 2018 (dernière données disponibles)

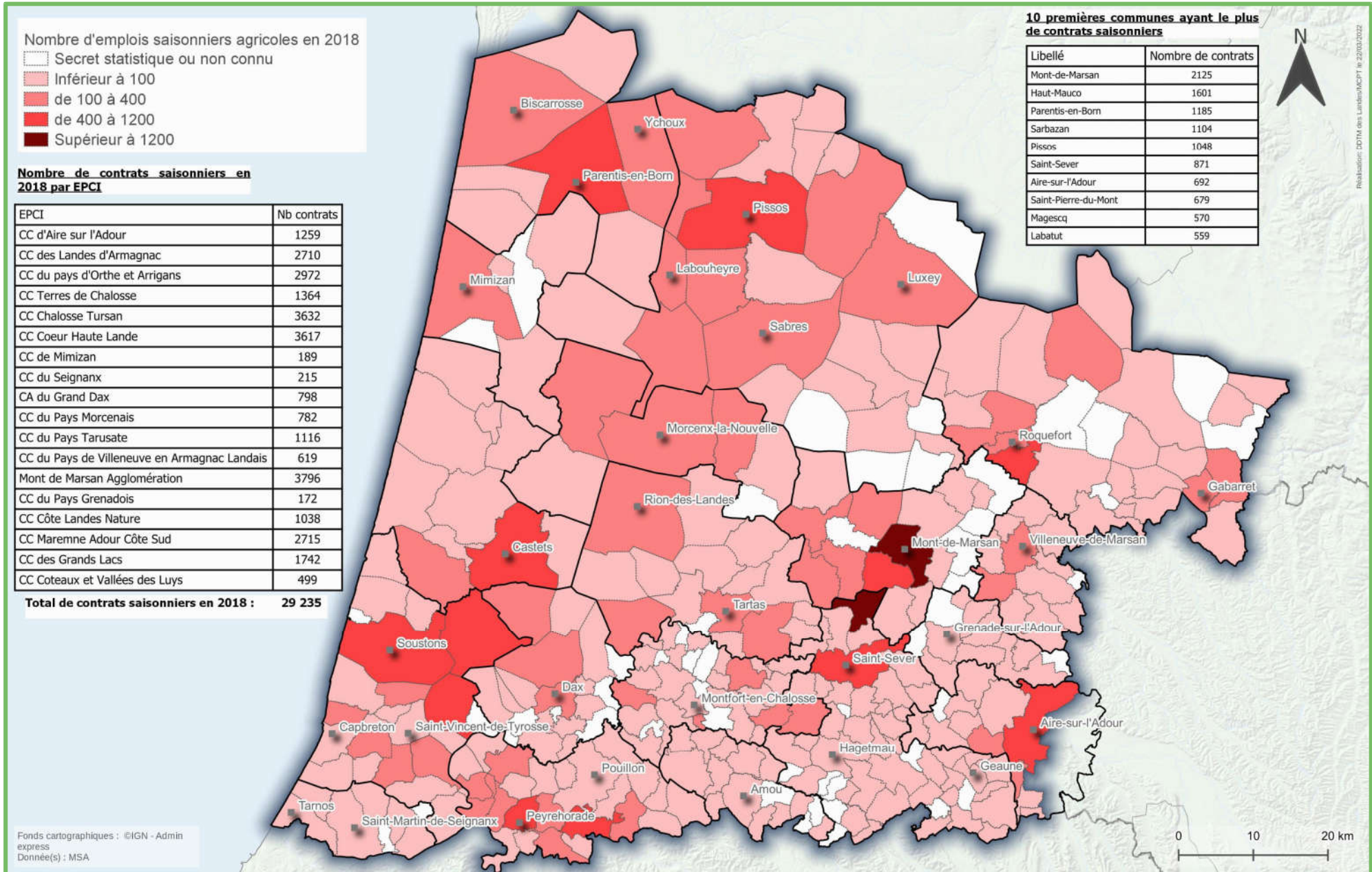

➤ Appellations d'origines contrôlées (AOC)

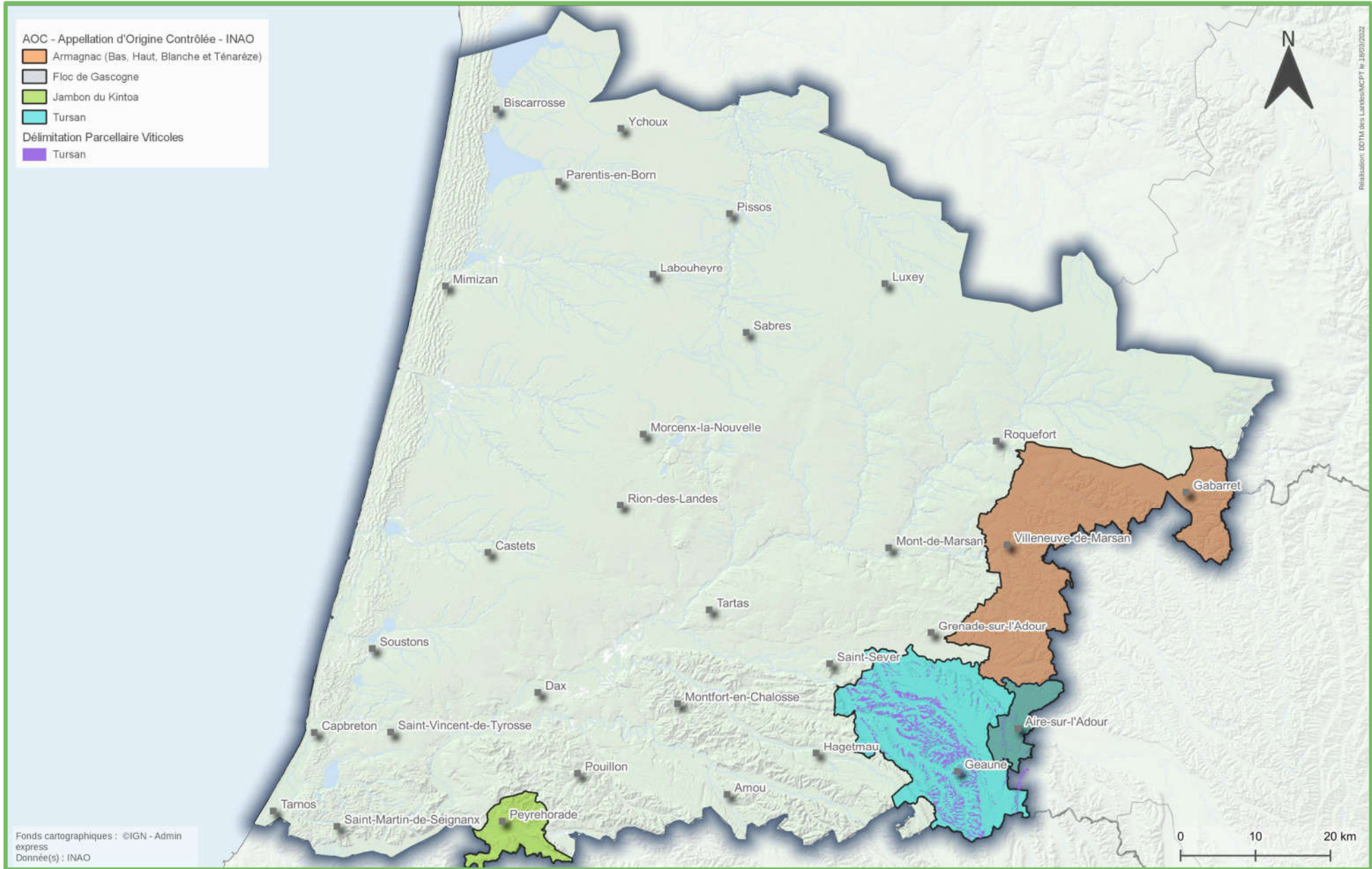

➤ Indication géographique protégée (IGP)

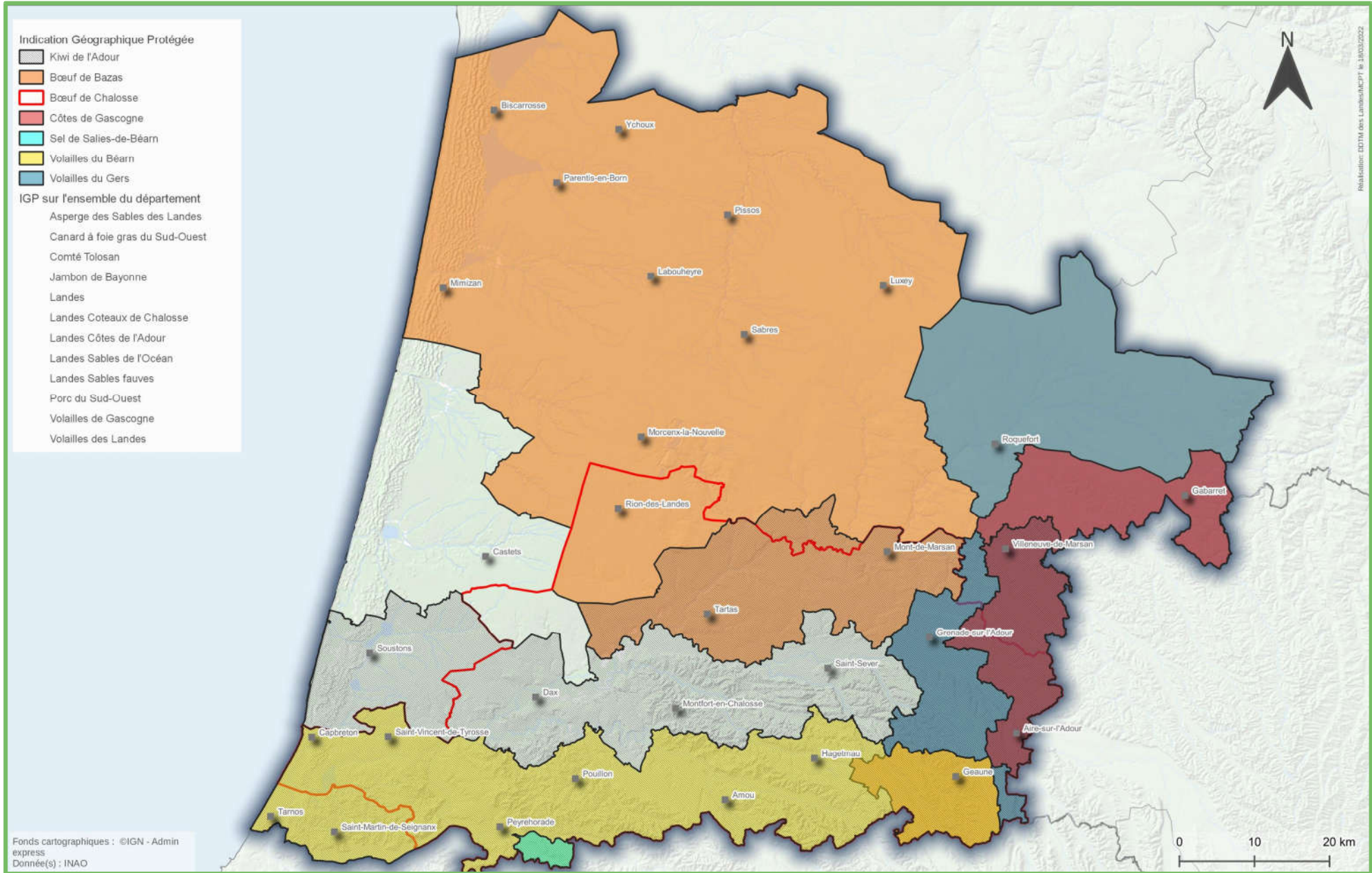

➤ Irrigation et valeur ajoutée agricole sur les petite région agricole (PRA) du bassin versant Adour-Garonne

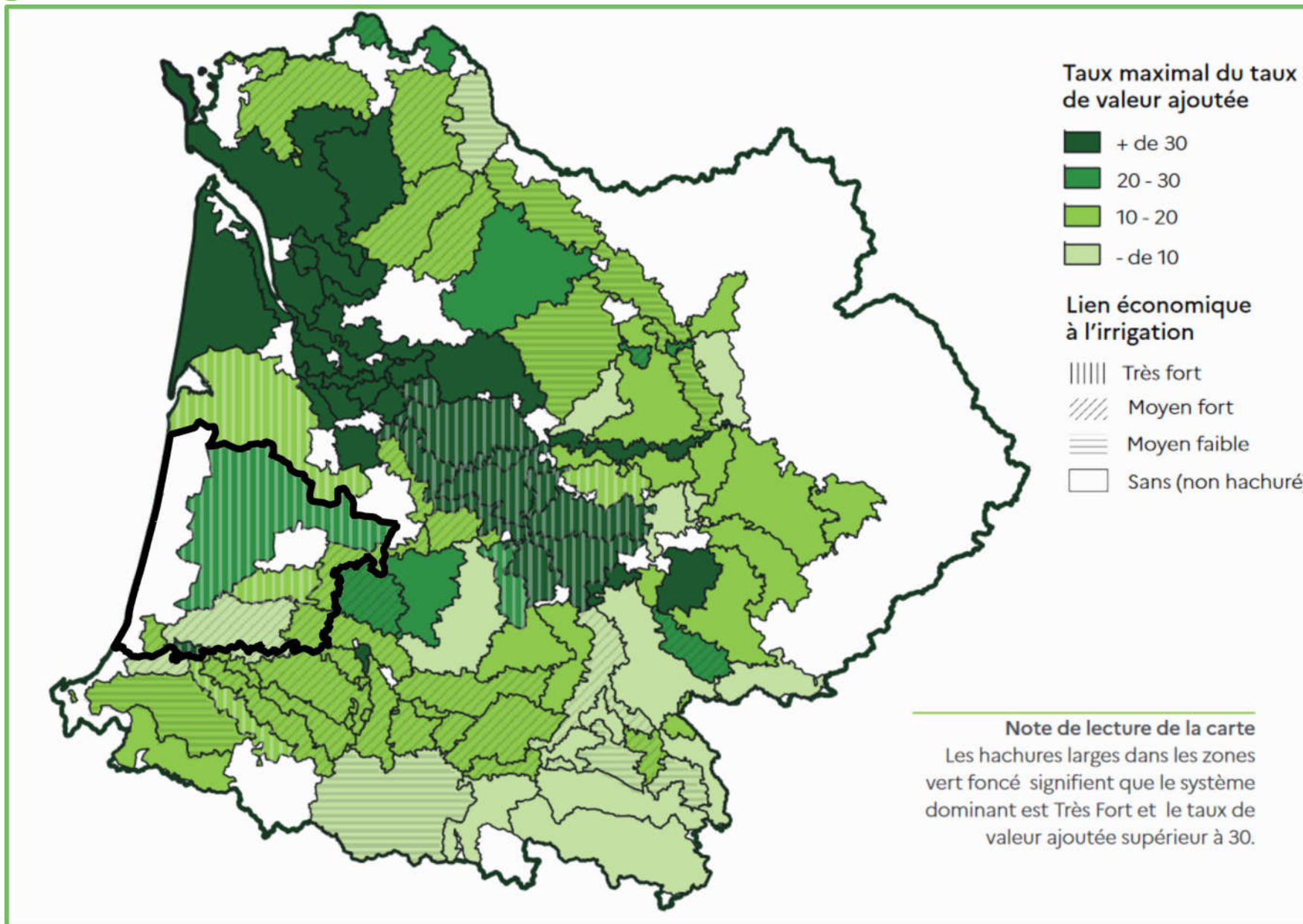

➤ Part de la SAU irriguée en 2019 dans le bassin Adour-Garonne (en % de la SAU de la masse d'eau)

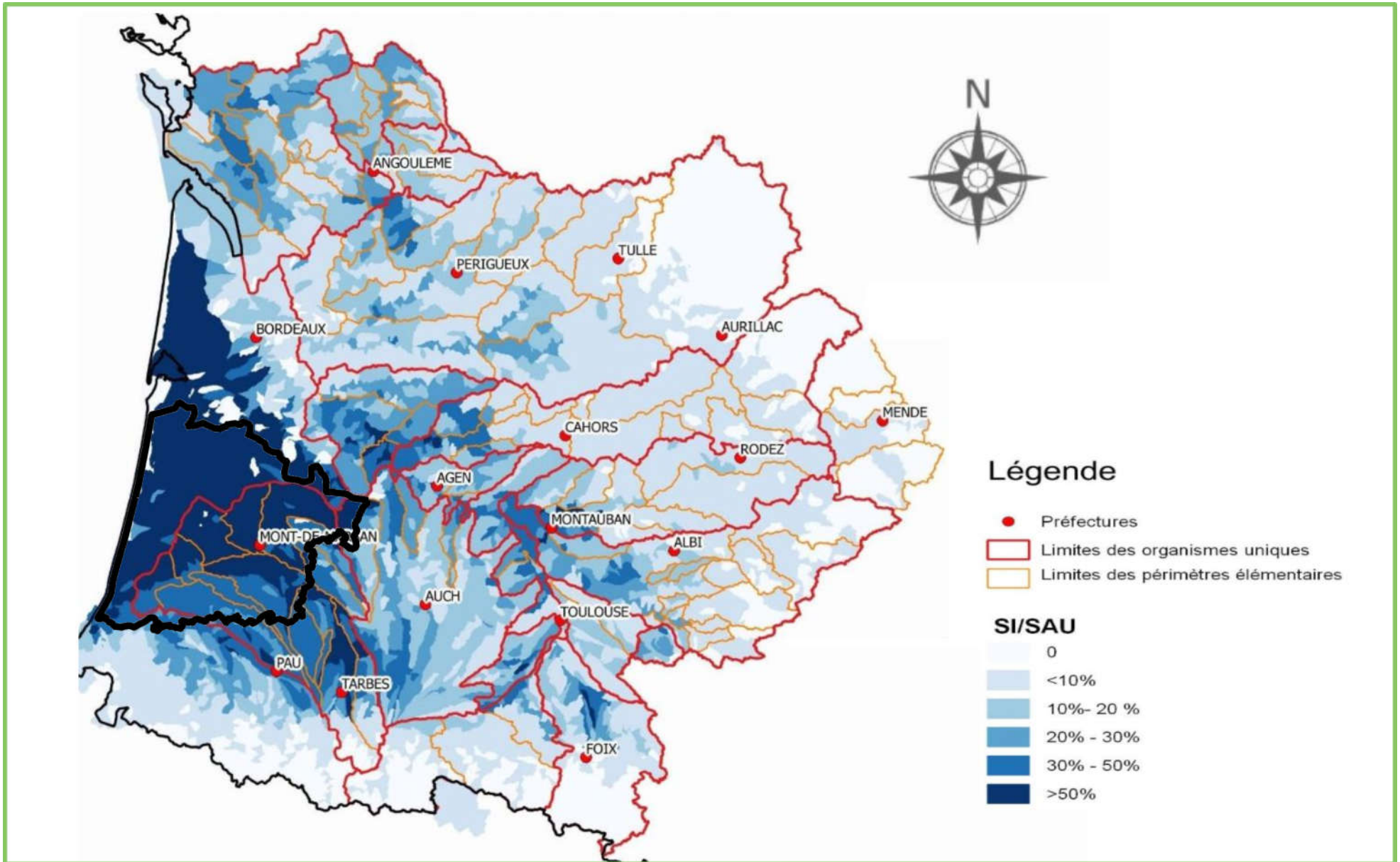

➤ Part de la SAU irriguée à forte valeur ajoutée en 2016 dans le Bassin Adour-Garonne (en % de SAU irriguée de la masse d'eau)

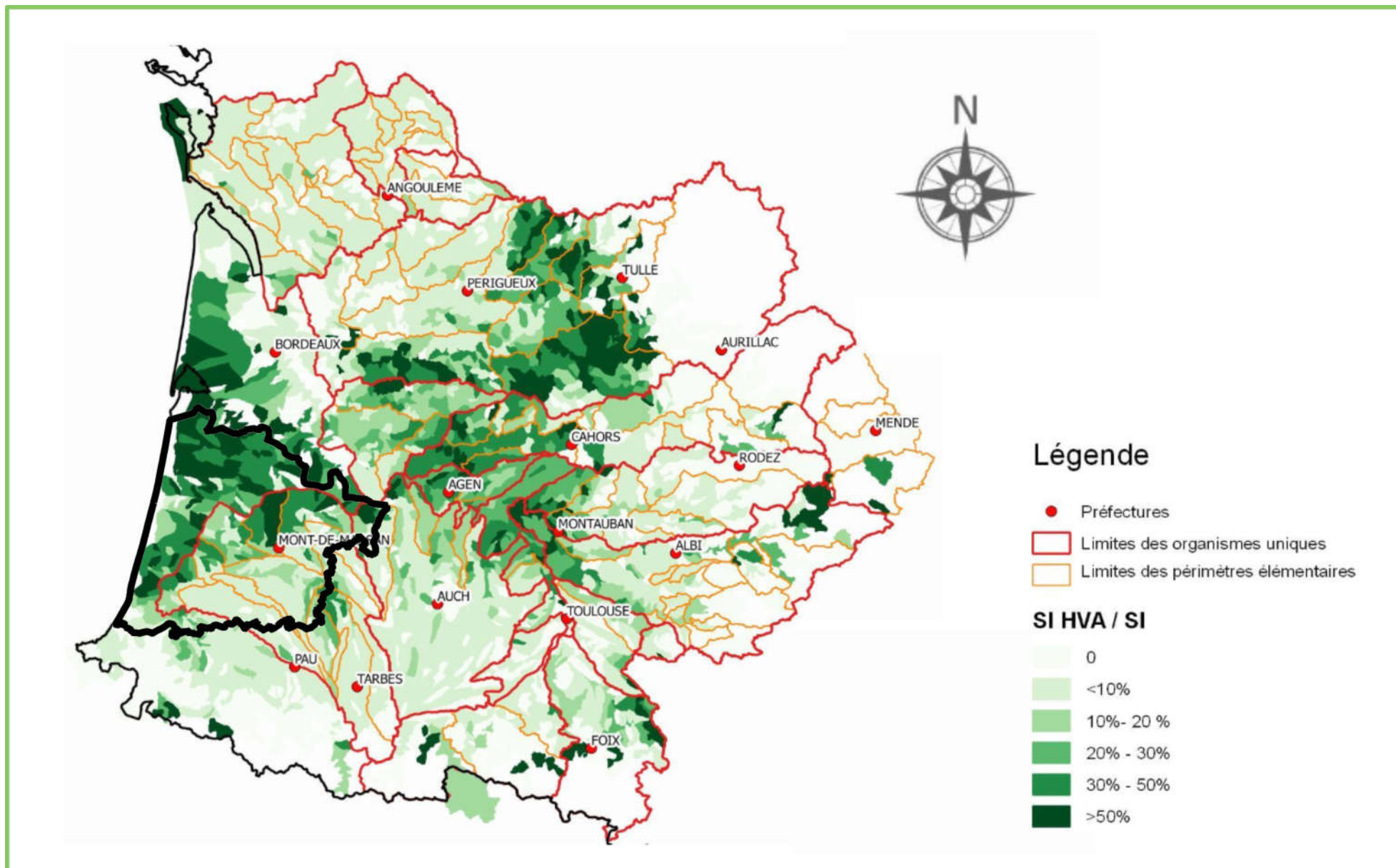

➤ Part de la SAU irriguée des principales cultures de semences en 2016 dans le Bassin Adour-Garonne (en % de SAU irriguée de la masse d'eau)

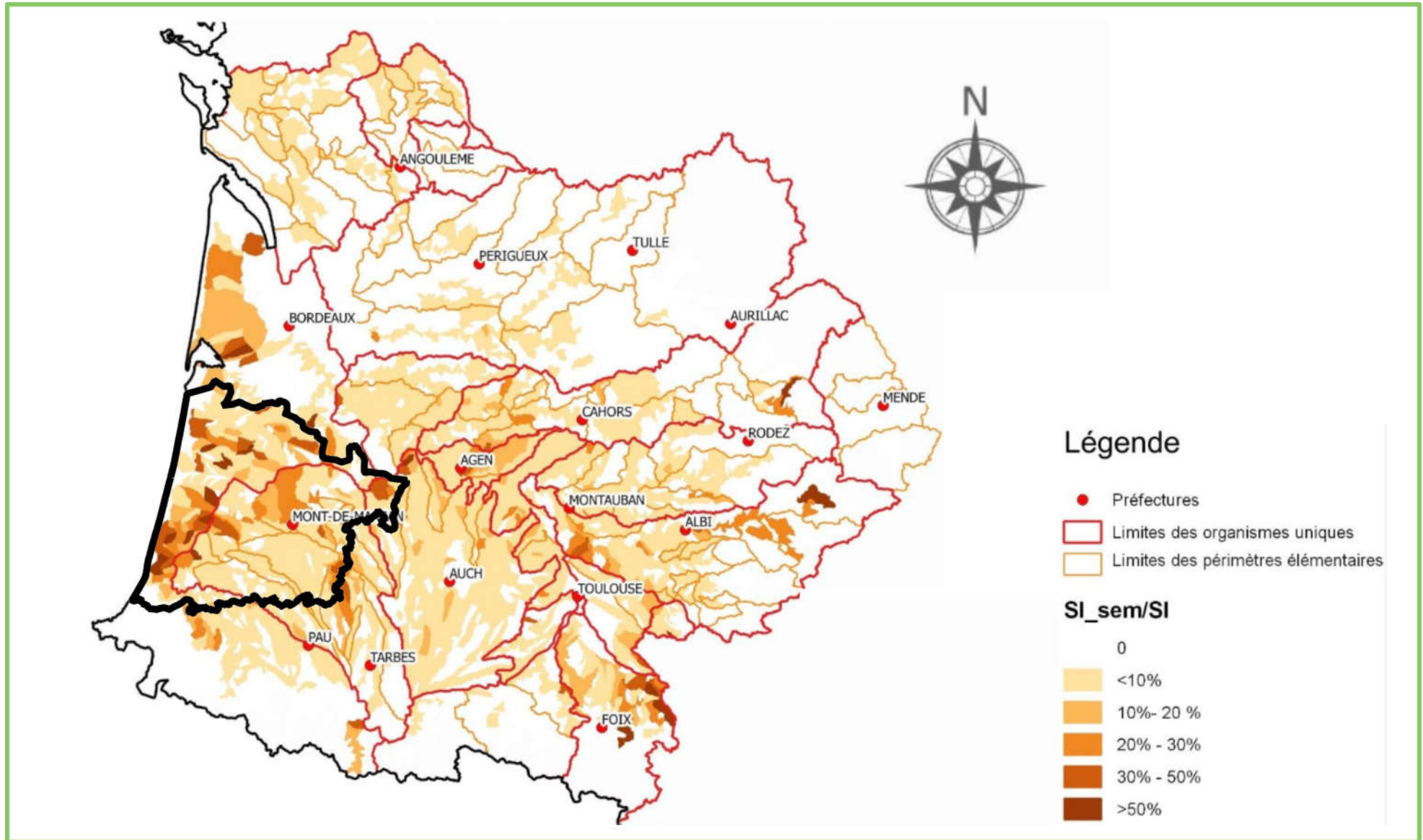

➤ Parcelles à valoriser agricoles (PAV A)

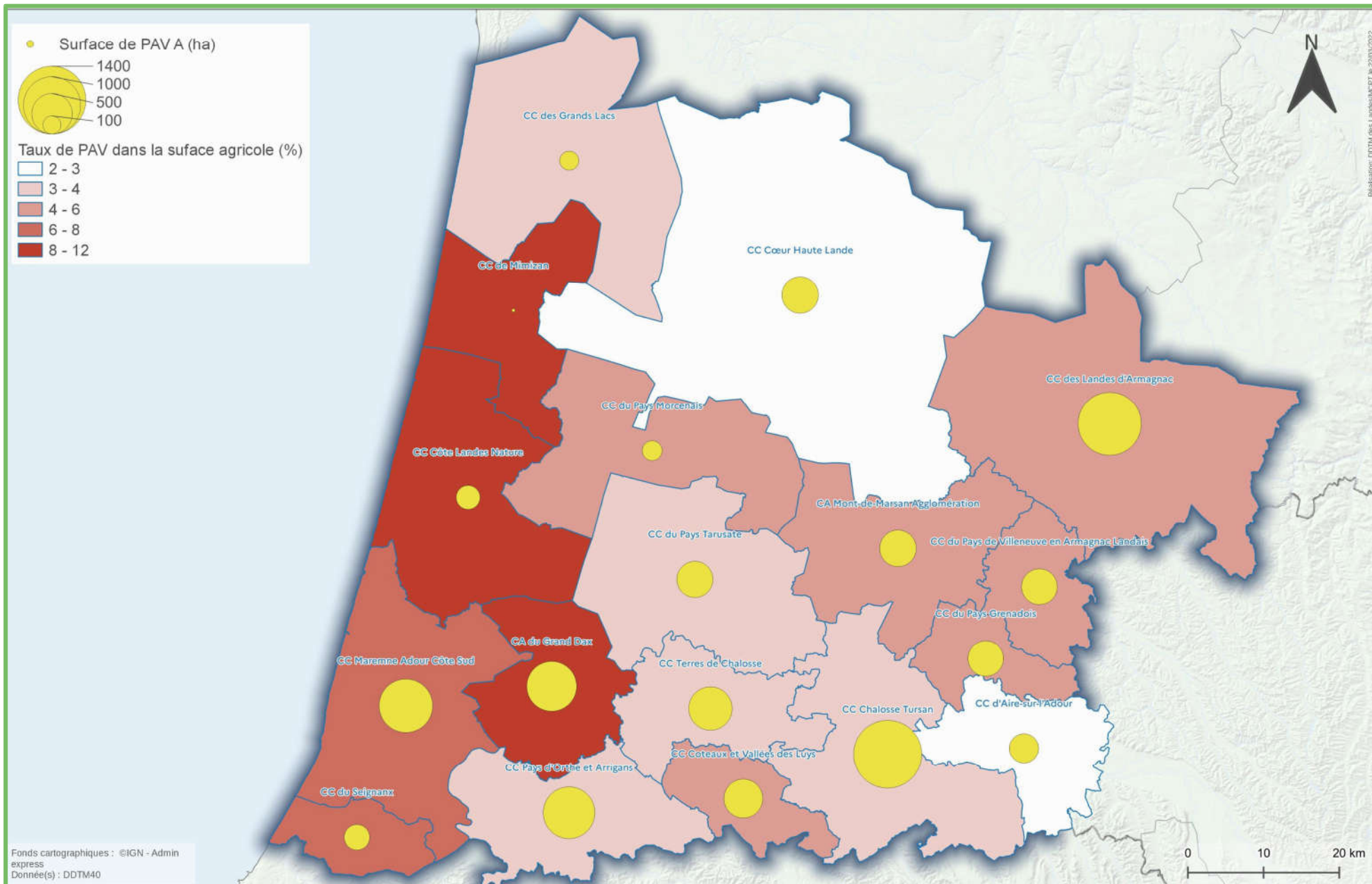

➤ Parcelles à valoriser forestières (PAV F)

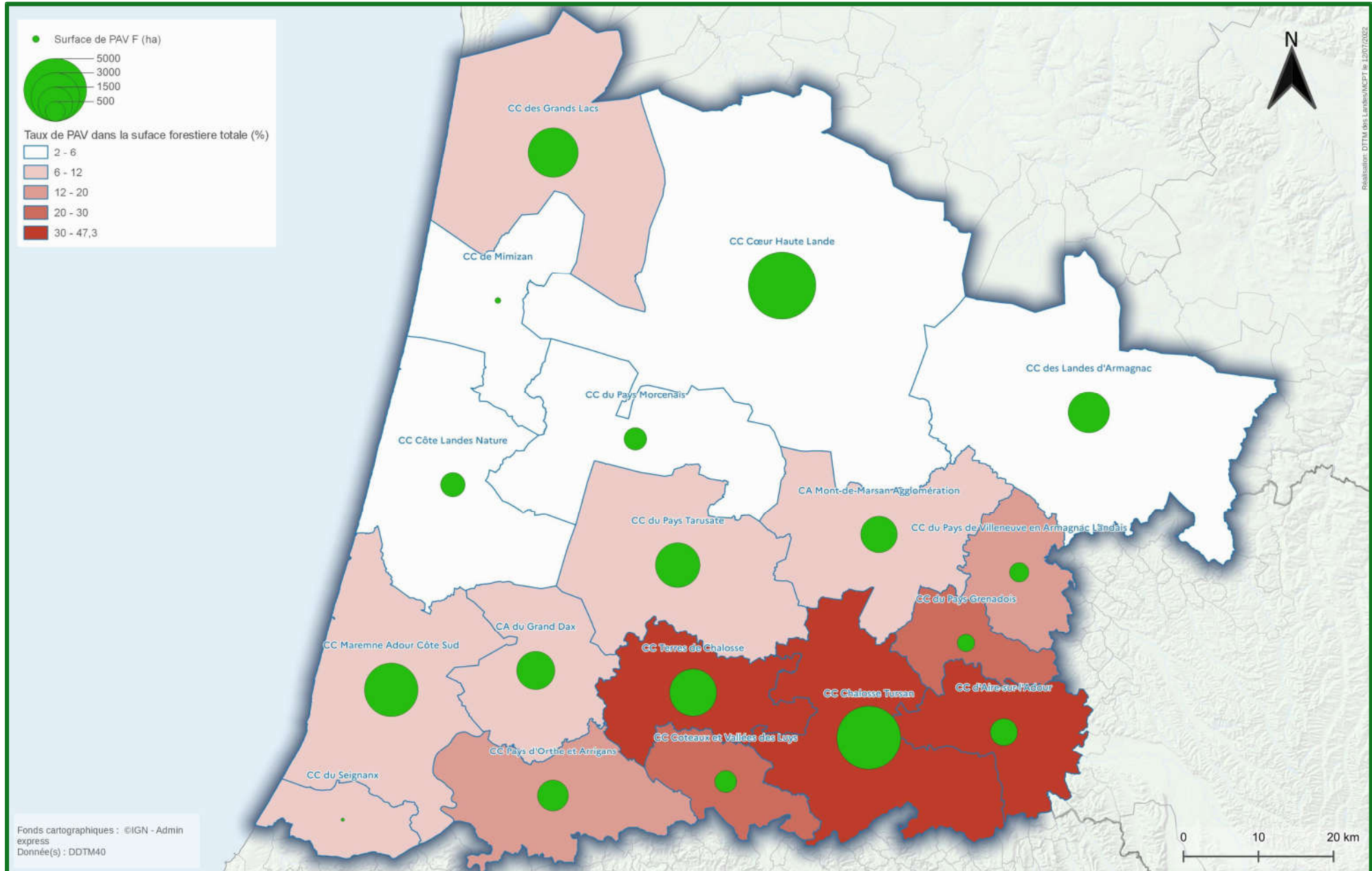

➤ Chiffres clés

filières bois (Agreste 2020)

| | Landes | % | Nouvelle Aquitaine (NA) | % | Part Landes/NA % | France | % |
|---|---------|------|-------------------------|------|------------------|------------|------|
| Surface boisée ha | 599 930 | 64,1 | 3 030 408 | 35,6 | 19,8 | 17 000 000 | 31,0 |
| PRÉLÈVEMENTS (milliers m³ ronds sur écorce,%) | | | | | | | |
| Bois d'œuvre | 1 053 | 46,9 | 4 055 | 44,9 | 25,9 | 18 600 | 50,2 |
| Bois de trituration | 959 | 42,8 | 3 552 | 39,3 | 26,9 | 9 550 | 25,7 |
| Autres bois d'industrie | 19 | 0,8 | 251 | 2,8 | 7,5 | 582 | 1,6 |
| Bois énergie | 212 | 9,5 | 1 176 | 13,0 | 18,0 | 8 340 | 22,5 |
| Total des prélèvements | 2 242 | | 9 034 | | 24,8 | 37 072 | |

Sciage (Agreste 2020)

| Milliers de m ³ ronds sur écorce, % (s : secret statistique) | Landes | % | Nouvelle Aquitaine (NA) | % | Part Landes/NA % | France | % |
|---|--------|---|-------------------------|---|------------------|--------|---|
| Sciages feuillus | s | | 142,9 | | | 1 181 | |
| Sciages de conifères | 386,7 | | 1 599,2 | | 24,1 | 6 775 | |
| Dont pin maritime | 386,7 | | 967,2 | | 39,9 | 1 083 | |



➤ Massifs forestiers soumis à autorisation de défrichement

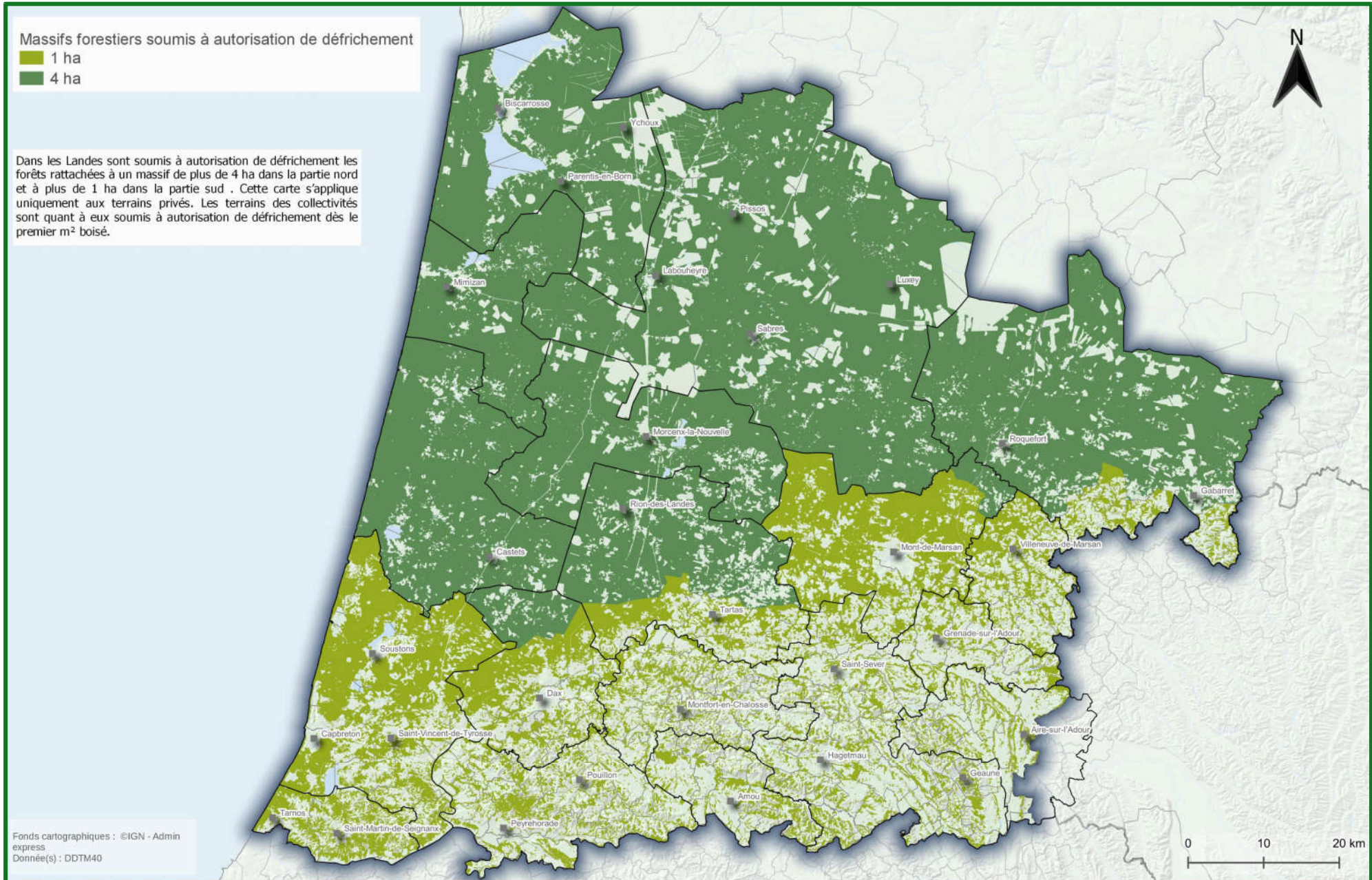

➤ Unités de gestions des territoires de chasse

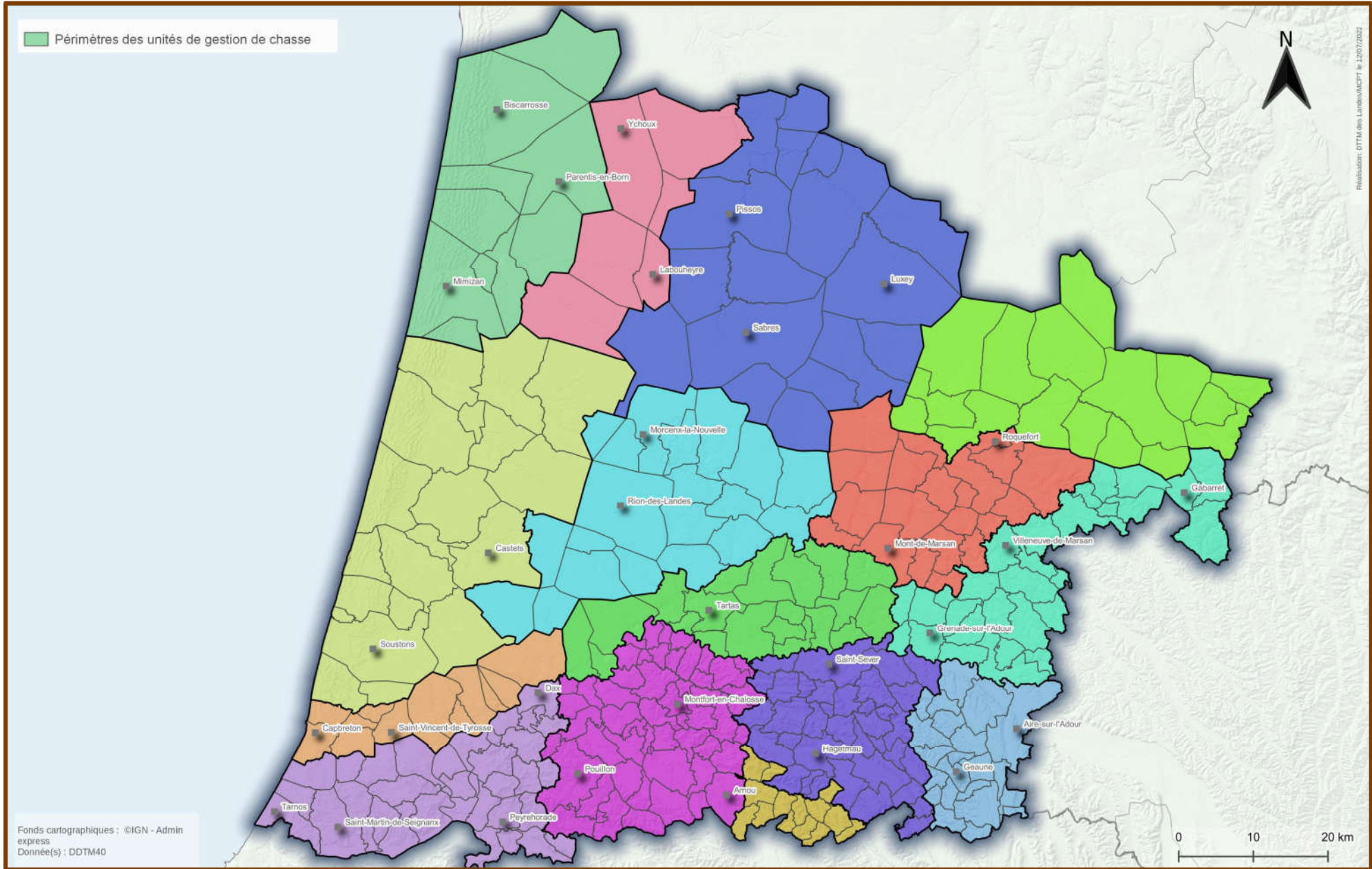

➤ Louvetiers

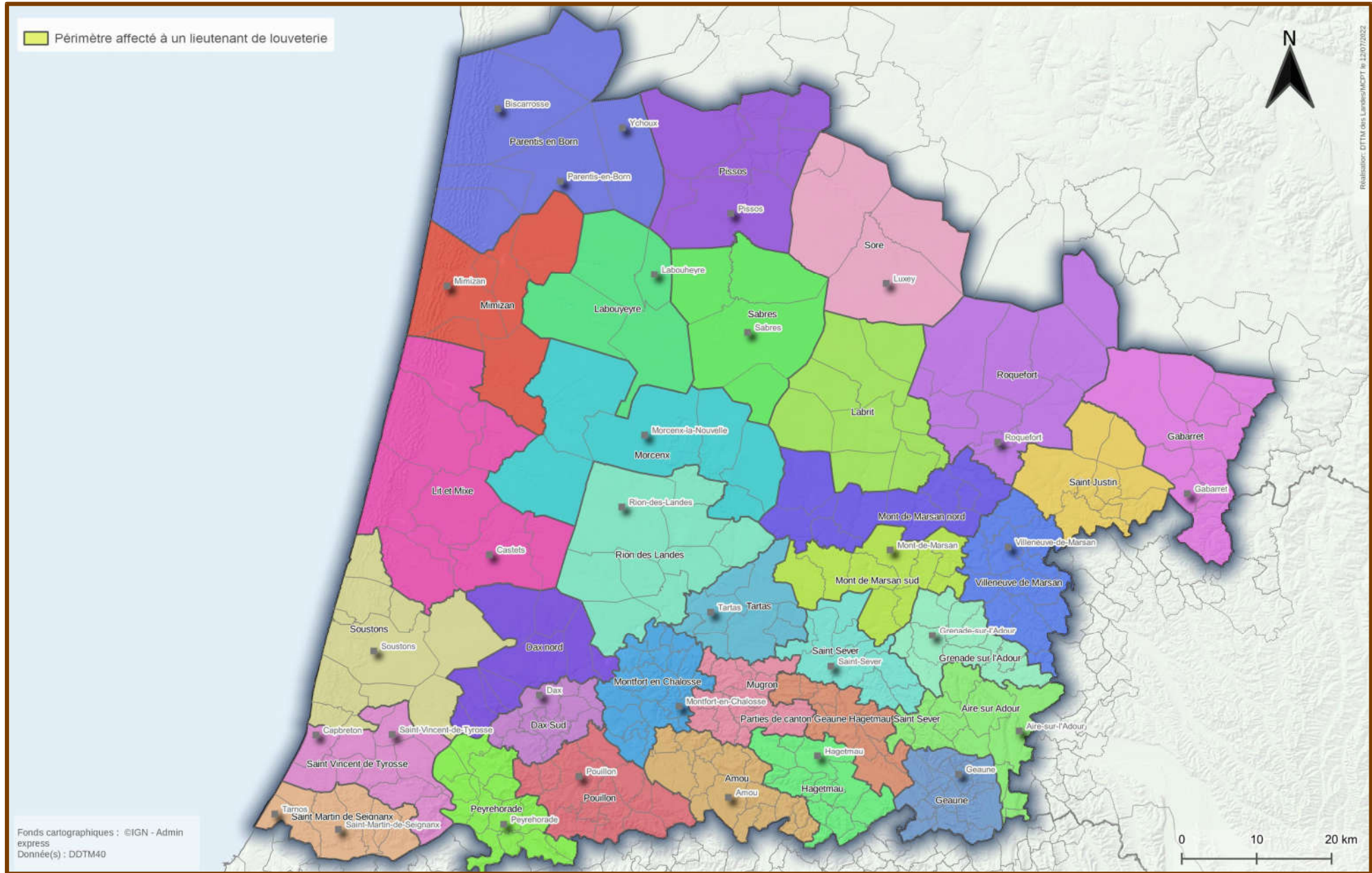

➤ Zonages environnementaux

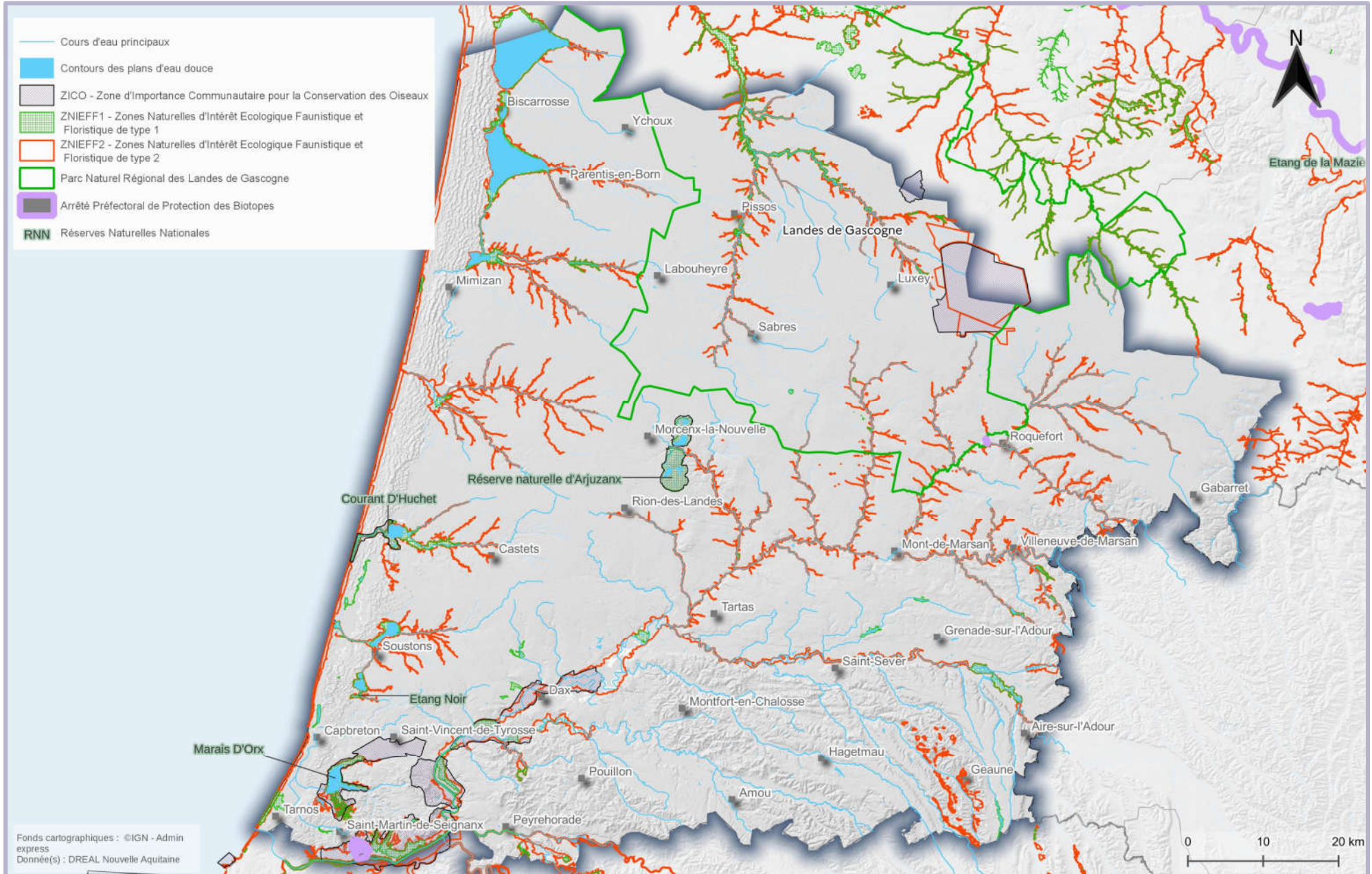

➤ Sites classés et sites inscrits

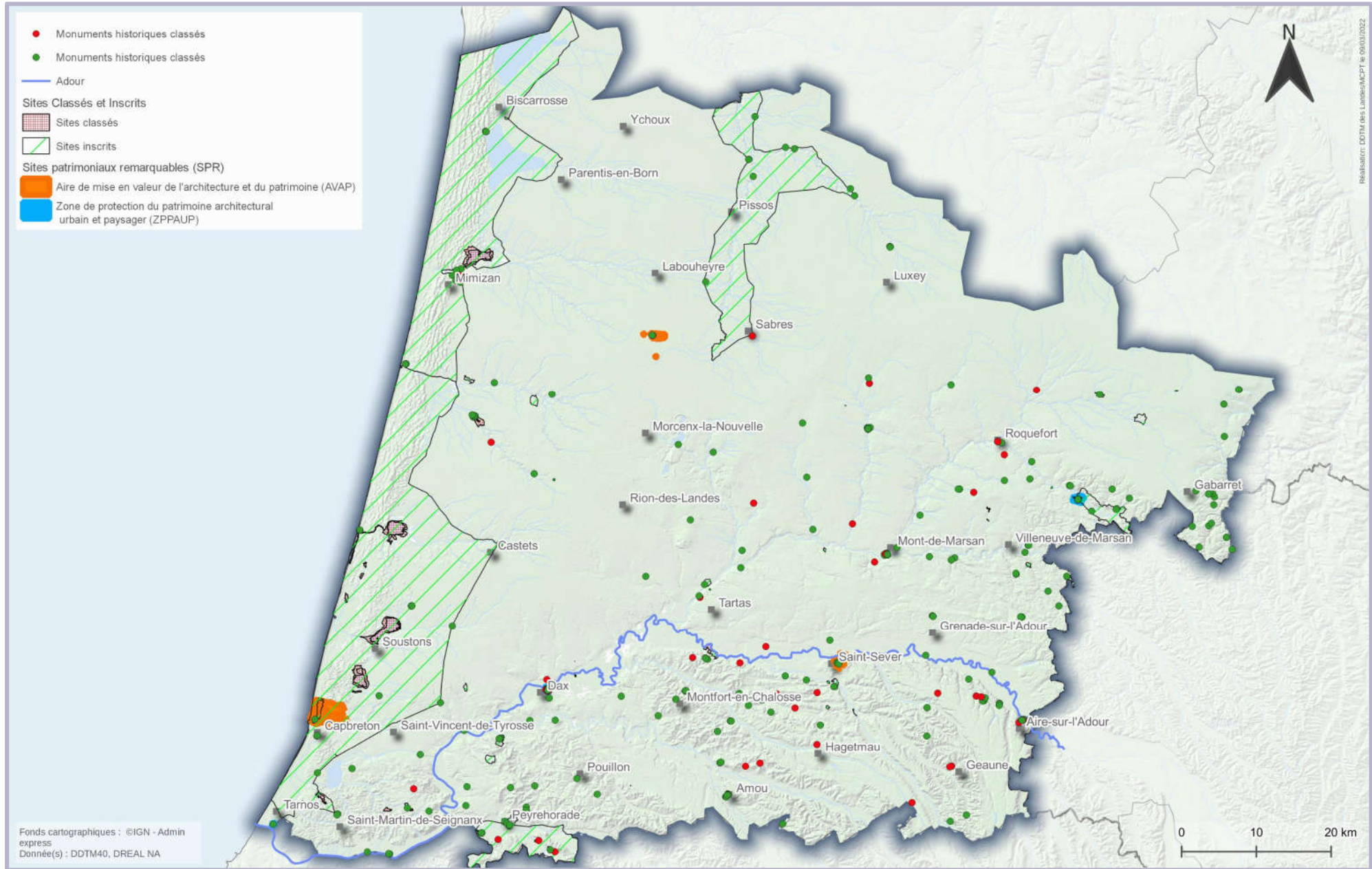

➤ Classement des cours d'eau avec continuité écologique

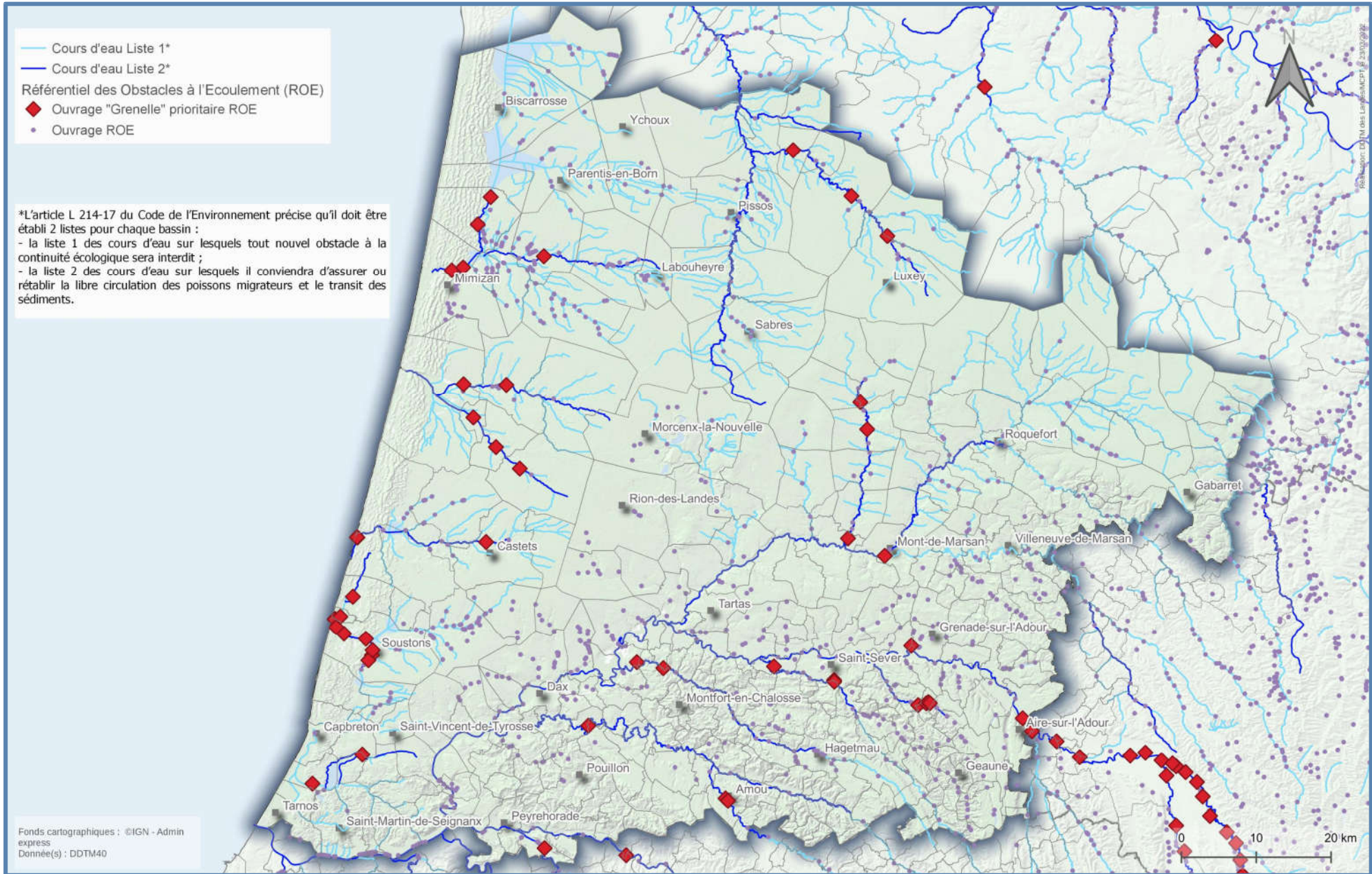

➤ Périmètres de gestion des syndicats de rivières

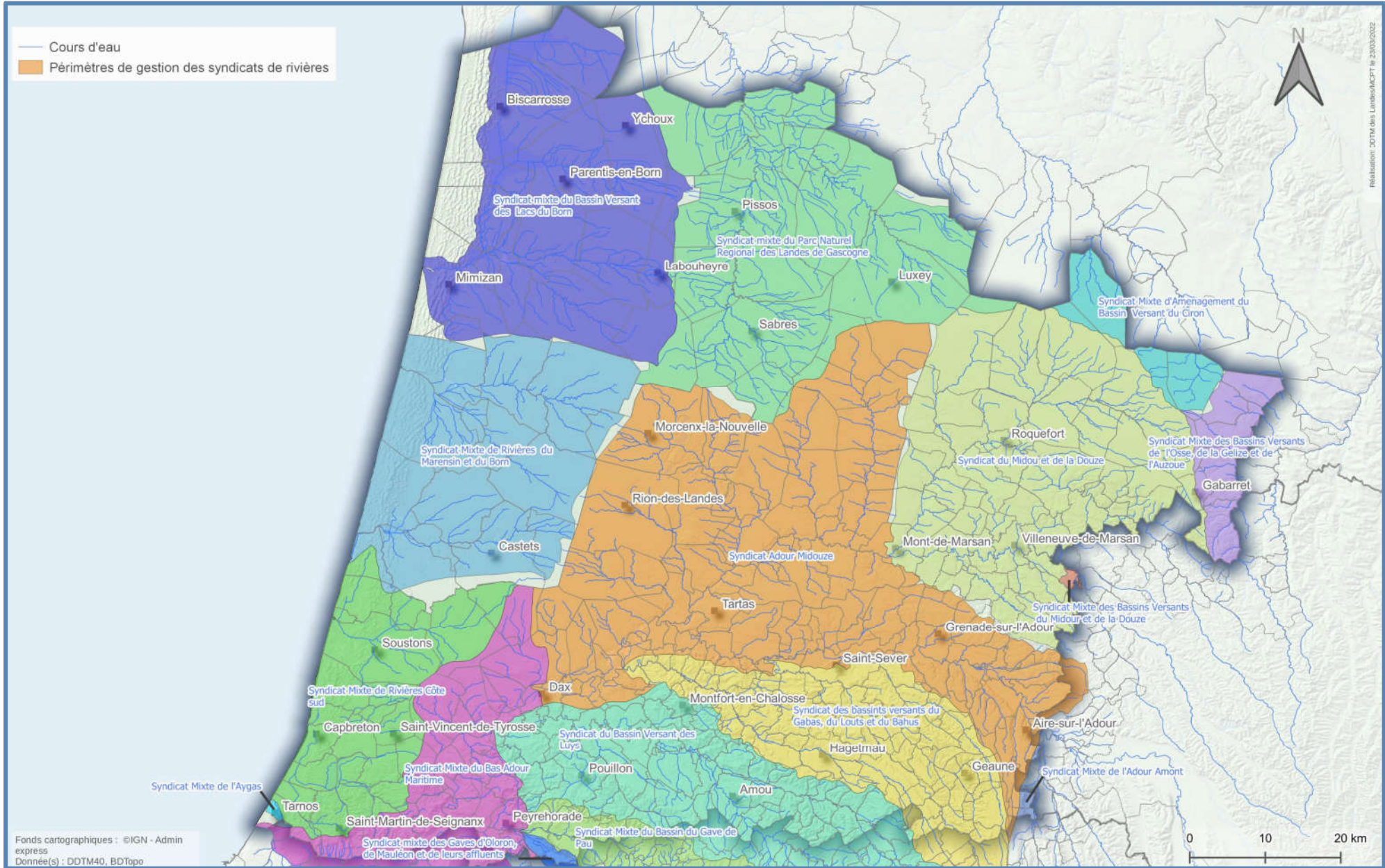

➤ Zones de répartition des eaux (ZRE)

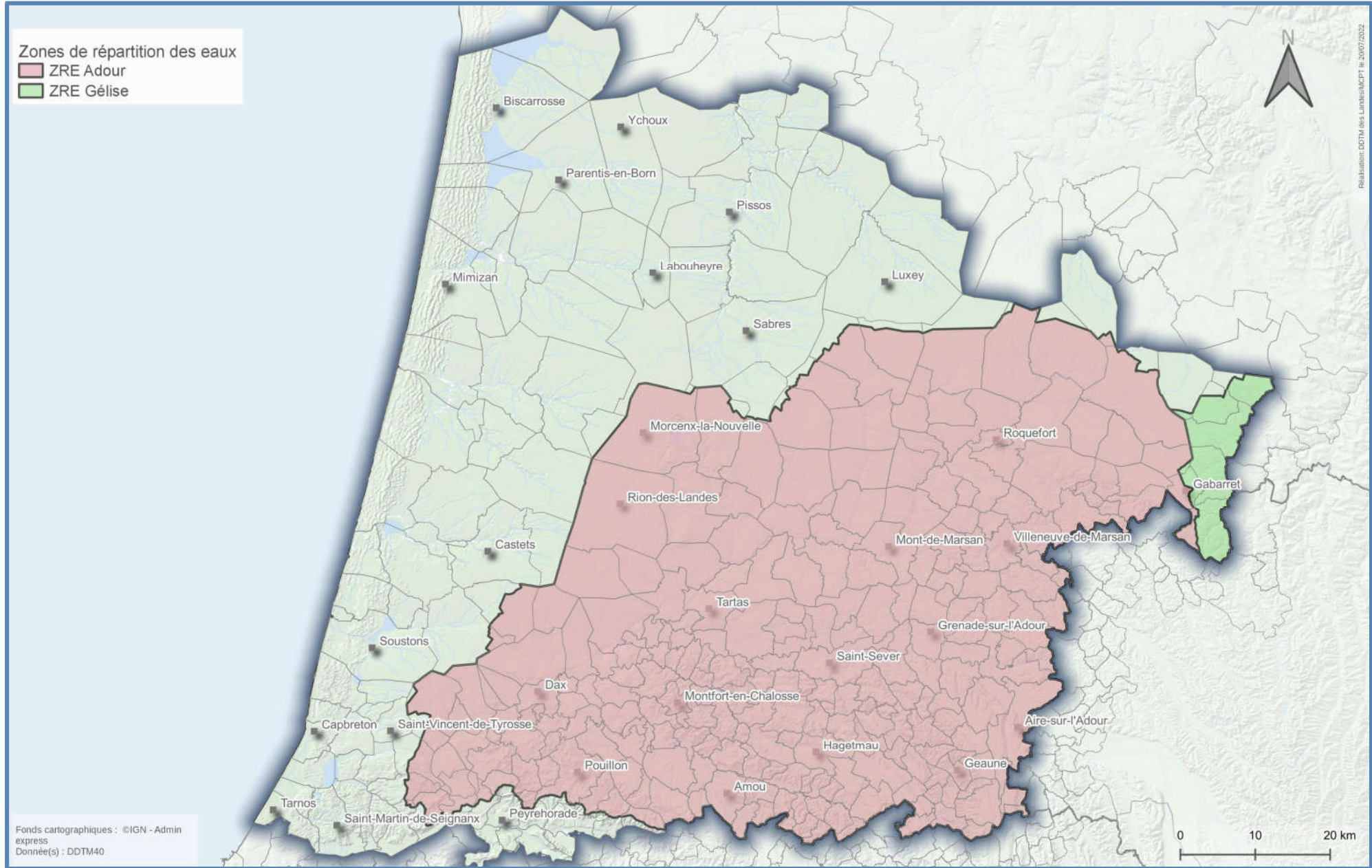

➤ État écologique des cours d'eau, par bassin versant : SDAGE 2022-2027

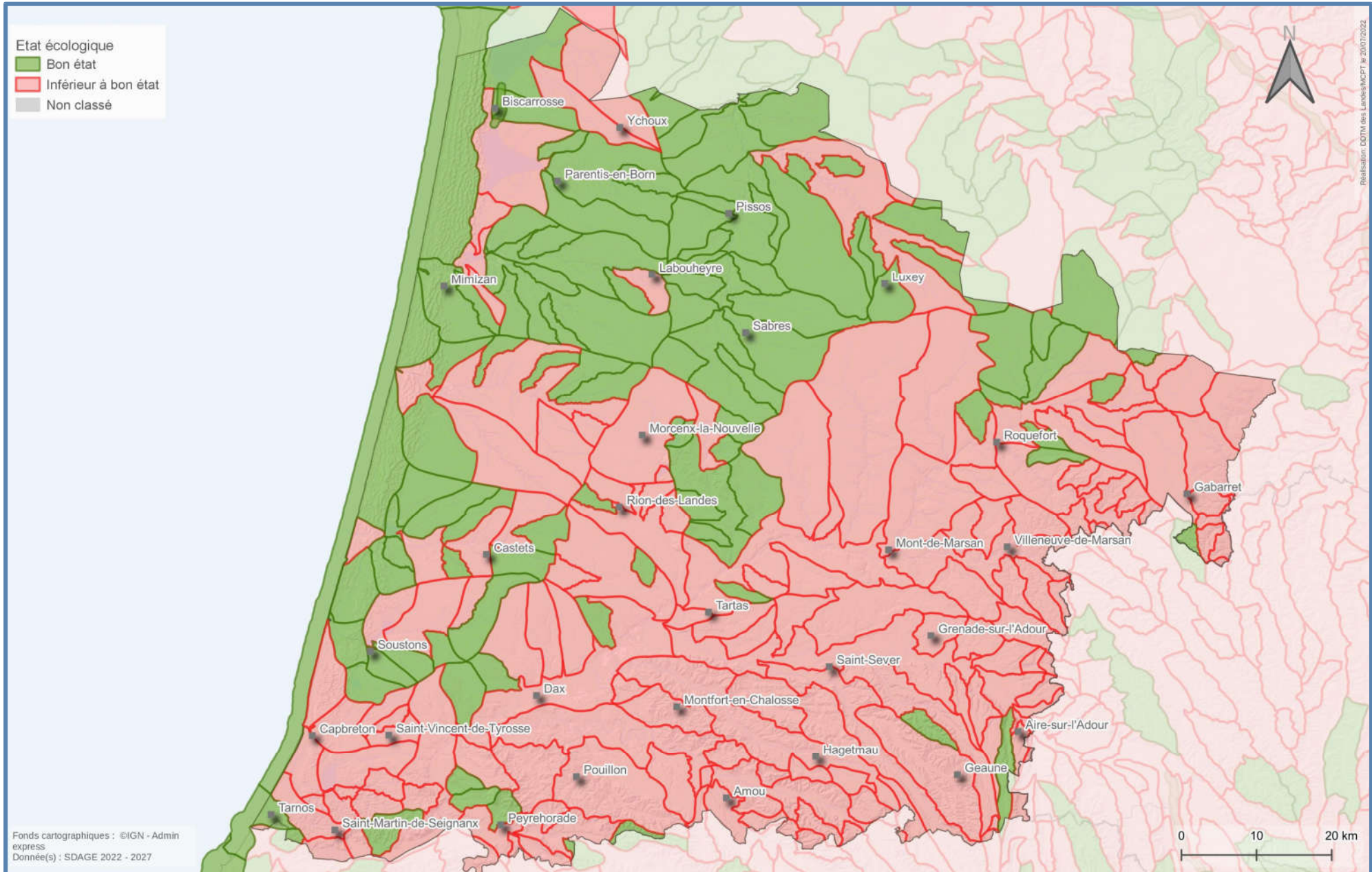

➤ État chimique des cours d'eau, par bassin versant : SDAGE 2022 - 2027

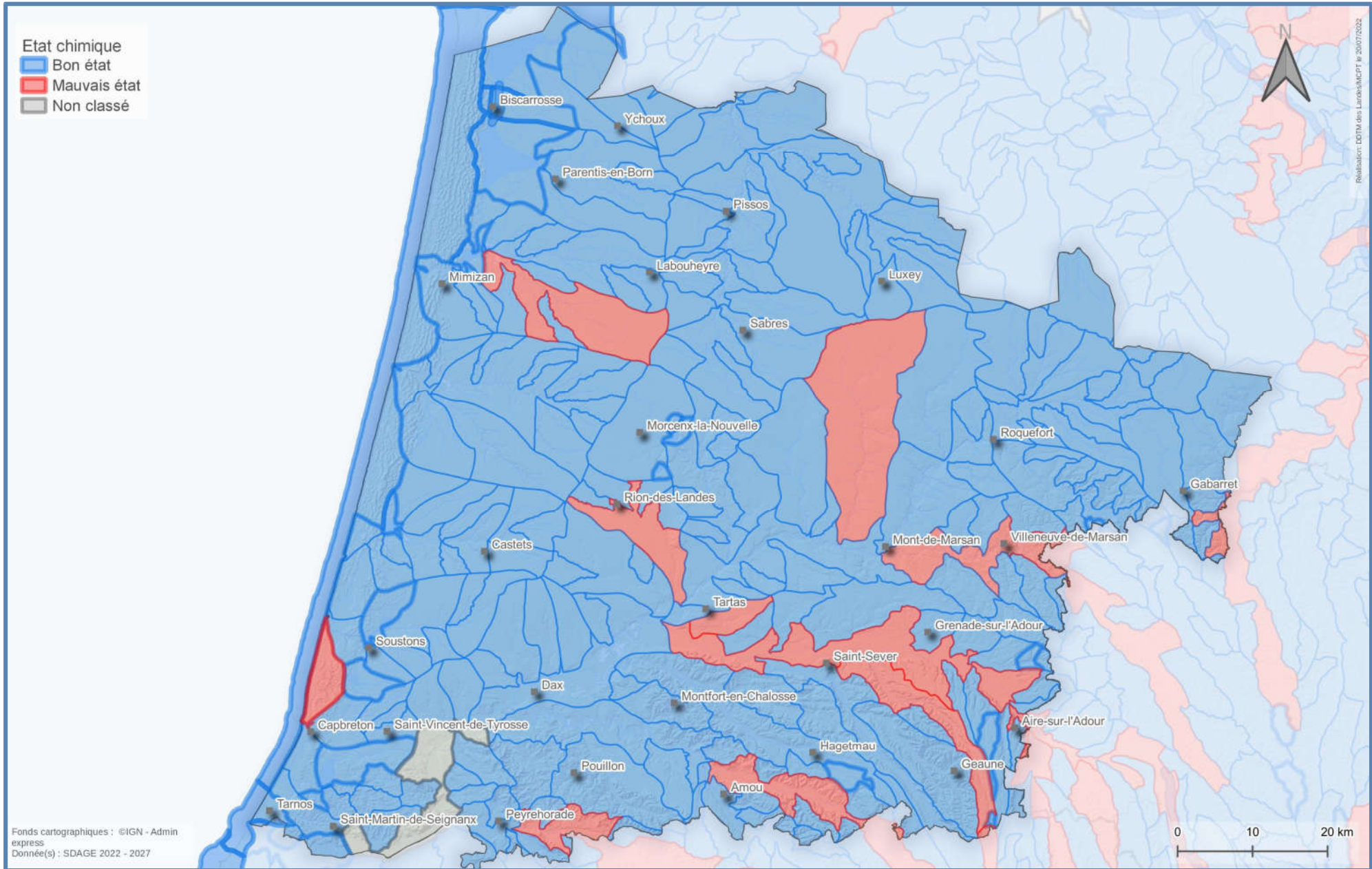

➤ Zones vulnérables à la pollution nitrates d'origine agricole

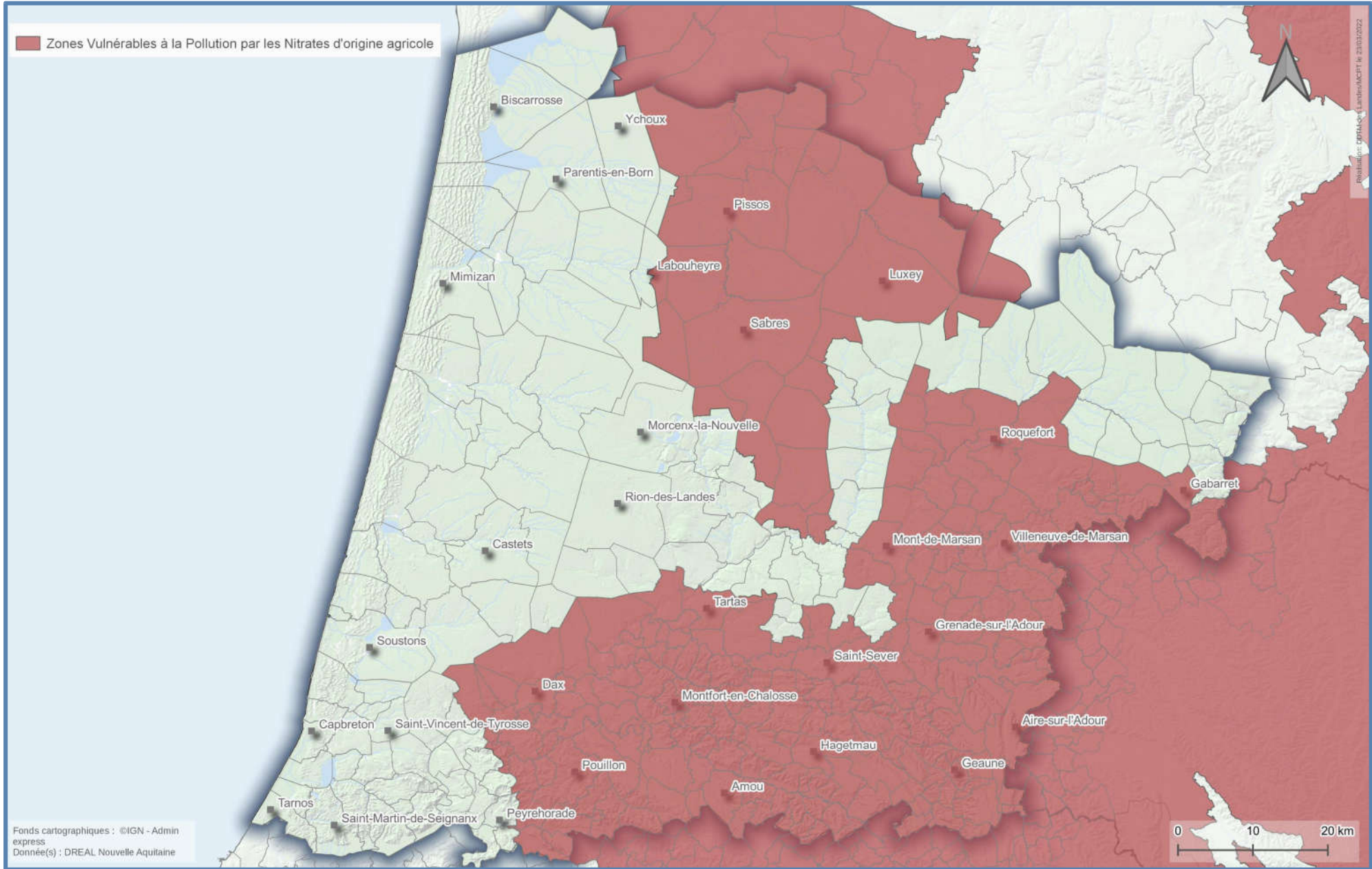

Services Publics d'alimentation en eau potable (AEP) et modes de gestion (2021)

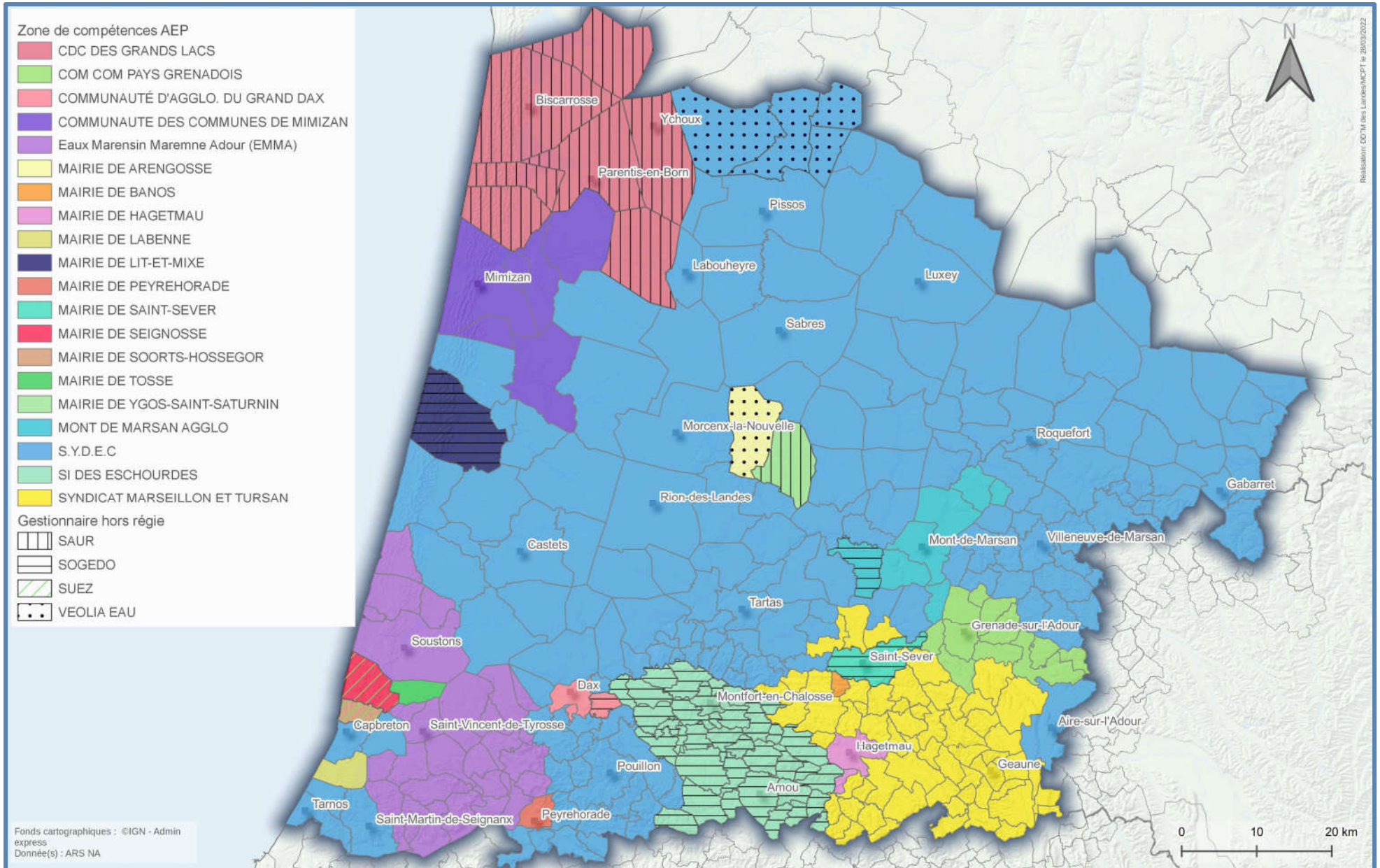

➤ Capacité et filière des stations d'épuration d'eaux usées

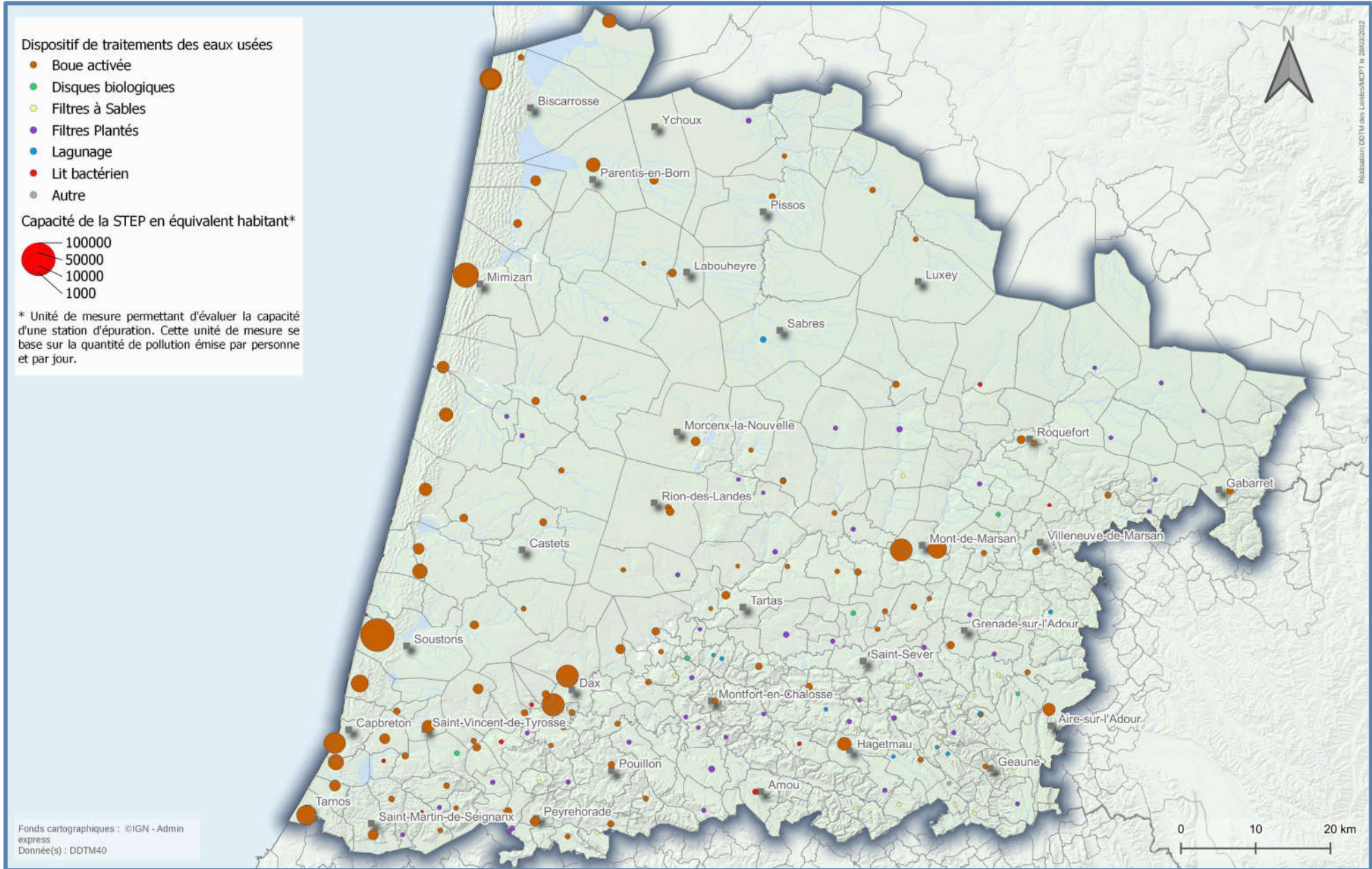

| | |
|---------|--|
| ACV | Action cœur de ville |
| ADACL | Agence départementale d'aide aux collectivités |
| ADS | Service d'autorisation du droit du sol |
| AEP | Alimentation en eau potable |
| Agreste | Marques des publications du service de la statistique et de la prospective du ministère de l'Agriculture et de la souveraineté alimentaire |
| Anah | Agence nationale de l'habitat |
| ANRU | Agence nationale de rénovation urbain |
| AOC | Appellation d'origine contrôlée |
| AOM | Autorité organisatrice de la mobilité |
| AREC NA | Agence régionale d'évaluation environnement et climat de Nouvelle-Aquitaine |
| AZI | Atlas des zones inondables |
| CA | Communauté d'agglomération |
| CDC /CC | Communauté de communes |
| CDPENAF | Commission départementale de préservation des espaces naturels, agricoles et forestiers |
| CU | Certificat d'urbanisme |
| CRTE | Contrat de relance et transition écologique |
| DDTM 40 | Direction départementale des territoires et de la mer des Landes |
| DP | Déclaration préalable |
| DRAAF | Direction régionale de l'alimentation, de l'agriculture et de la forêt |
| DVC | Divers centre |
| DVD | Divers droite |
| DVG | Divers gauche |
| ERP | Établissement recevant du public |
| EPCI | Établissement public de coopération intercommunale |
| FEADER | Fonds européen agricole pour le développement rural |

| | |
|------------|--|
| GES | Gaz à effet de serre |
| GIP ATGeRi | Groupement d'intérêt public aménagement du territoire et gestion des risques |
| GPSO | Grand projet ferroviaire du Sud-Ouest |
| ICHN | Indemnité compensatrice de handicaps naturels |
| IGN | Institut national de l'information géographique et forestière |
| IGP | Indication géographique protégée |
| INSEE | Institut national de la statistique et des études économiques |
| IFN | Inventaire forestier national |
| LLS | Logement locatif |
| MAEC | Mesures agro-environnementales et climatiques |
| MASA | Ministère de l'agriculture et de la souveraineté alimentaire |
| MCPT | Mission connaissance et prospective des territoires |
| MTECT | Ministère de la transition écologique et de la cohésion des territoires |
| NA | Nouvelle-Aquitaine |
| NPNRU | Nouveau programme national de renouvellement urbain |
| ONF | Office national des forêts |
| OPAH | Opération programmée d'amélioration de l'habitat |
| OPAH-RR | Opération programmée d'amélioration de l'habitat de revitalisation rurale |
| OTEX | Orientation technico-économique de l'exploitation |
| PA | Permis d'aménager |
| PAV | Parcelles à valoriser |
| PC | Permis de construire |
| PCAET | Plan climat air énergie territorial |
| PD | Permis de démolir |
| PETR | Pôle d'équilibre territorial et rural |
| PIG | Programme d'intérêt général |

| | |
|---------|--|
| PIGMA | Plateforme d'échange de données en Nouvelle-Aquitaine du GIP ATGeRi |
| PLAI | Prêt locatif aidé d'intégration |
| PLS | Prêt locatif social |
| PLU | Plan local d'urbanisme |
| PLUi | Plan local d'urbanisme intercommunal |
| PLUS | Prêt locatif à usage social |
| PNR | Parc naturel régional |
| POS | Plan d'occupation des sols |
| PRA | Petite région agricole |
| PS | Parti socialiste |
| PV | Photovoltaïque |
| PVD | Petites villes de demain |
| QPV | Quartier politique de la ville |
| RGA | Retrait gonflement d'argile |
| RN | Route nationale |
| RNU | Règlement national d'urbanisme |
| ROE | Référentiel des obstacles à l'écoulement |
| RPLS | Répertoire sur le parc locatif social |
| SAA | Statistiques agricoles annuelles |
| SAGE | Schéma d'aménagement et de gestion des eaux |
| SAU | Surface agricole utilisée |
| SCOT | Schéma de cohérence territoriale |
| SE | Sans étiquette |
| TEPCV | Territoire à énergie positive pour la croissance verte |
| ZICO | Zone d'importance communautaire pour la convention des oiseaux |
| ZNIEFF1 | Zone naturelle d'intérêt écologique faunistique et floristique de type 1 |
| ZNIEFF2 | Zone naturelle d'intérêt écologique faunistique et floristique de type 2 |
| ZRE | Zone de répartition des eaux |
| ZRR | Zone de revitalisation rurale |



DDTM des Landes : présentation

Les domaines d'activités

- Agriculture** : gestion, attribution des aides financières, aide aux installations, contrôle des structures ;
- Forêt** : réglementation forestière, contrôle de la gestion durable de la forêt, instruction des demandes de défrichement, attribution d'aides publiques ;
- Chasse** : mise en application de la réglementation relative à la chasse et pilotage des lieutenants de louveterie pour la régulation des espèces susceptibles d'occasionner des dégâts ;
- Logement et construction** : gestion des aides financières au parc public et aux propriétaires privés, avec l'application des règles permettant l'accessibilité, la sécurité et le respect de la réglementation thermique ;
- Nature** : mise en application de réglementations relatives au code de l'environnement notamment sur les espaces protégés ;
- Eaux et milieux aquatiques** : usages (pêche, irrigation..) - cadre réglementaire complexe, une ressource à partager et à protéger ;
- Aménagement – Urbanisme** : planification, CDPENAF et lutte contre l'artificialisation ;
- Environnement et paysage** ;
- Littoral** : gestion des eaux, du domaine public, aménagement et mise en valeur du littoral ;
- Risques** et leur prise en compte dans l'aménagement du territoire.

Les missions

Connaître le territoire landais et ses enjeux en terme d'aménagement et de littoral et faire partager cette connaissance aux acteurs locaux ;

Accompagner le développement des territoires et contribuer à la **revitalisation des centres-bourgs**, dans un contexte de croissance démographique forte et de ressources à préserver ;

Mobiliser et aider les acteurs locaux sur les projets et thèmes qui s'inscrivent dans un développement durable, qui participent au développement rural et à l'essor des énergies renouvelables ;

Gérer les aides financières du logement aux organismes de logements sociaux et aux propriétaires privés bailleurs et occupants, ainsi que les aides à l'agriculture, à la reconstruction de la forêt,.. (PAC, ANAH, logement social, 1 % paysage, FEADER, ...);

Élaborer les plans de prévention des risques naturels et technologiques ;

Mener l'instruction et les contrôles portant sur les décisions ou autorisations réglementaires qui entrent dans notre champ de compétences.

Délégation territoriale de Mont-de-Marsan
ddtm-dtmdm@landes.gouv.fr
Délégation territoriale de Dax
5, rue d'Aspremont - 40100 DAX
ddtm-dtdax@landes.gouv.fr

Macro-organigramme de la DDTM des Landes au 1er juillet 2022

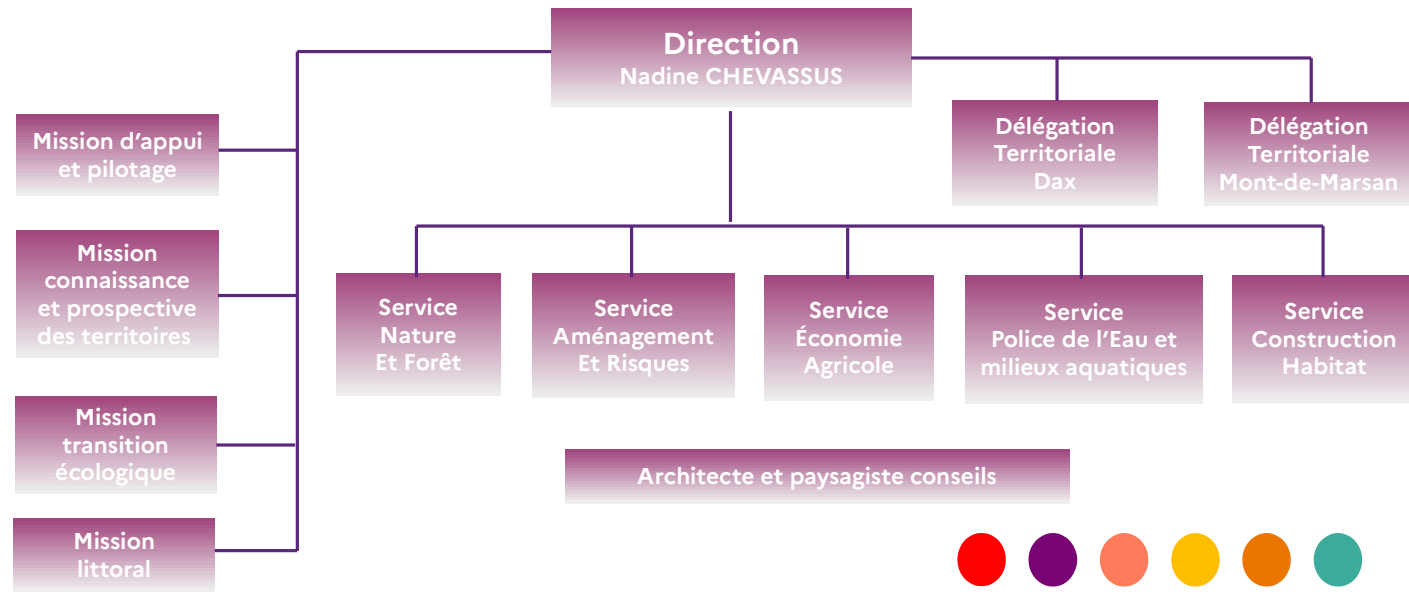

Directrice de la publication
Nadine CHEVASSUS

Réalisation
DDTM
Mission Connaissance
et Prospective des territoires

Direction départementale des territoires et de
la mer des Landes
351, boulevard St Médard
BP 369
40012 MONT-DE-MARSAN CEDEX

Horaire d'ouverture au public du lundi au vendredi de 9h30 à
11h30 et 14h00 à 16h00

Accueil téléphonique : 05 58 51 30 01

L'organisation

